

CAT ALO GO GENE RALE

GENERAL CATALOGUE
CATÁLOGO GENERAL



GALASSIA
Italy

www.ceramicagalassia.it

GALASSIA
Italy

INDICE / INDEX / ÍNDICE

Meg11	20
Ergo	92
Midas	132
Sa02	162
Xes	196
Plus design	232
EL 1	270
MOD	294
Ethos	310
M2	362
Materia	420
Aster	436
Piuma	448
Olà	462
Lavabi d'arredo/ <i>Washbasins/Lavabos</i>	472
Accessori/ <i>Accessories/Accesorios</i>	494
Rubinetteria/ <i>Taps/Grifería</i>	514
Piatti doccia in ceramica/ <i>Ceramic shower Trays/Platos de ducha en cerámica</i>	526
Piatti doccia in Mineralstone®/ <i>Mineralstone® Shower Trays/Platos de ducha en Mineralstone®</i>	546
Articoli vari/ <i>General Items/Articulos varios</i>	568
Articoli per disabili/ <i>Disability Articles/Articulos para discapacitados</i>	580
Lavelli - Lavatoi/ <i>Kitchen Sinks-Wash-tubs/Fregaderos-Lavaderos</i>	590





GALASSIA
Italy

GALASSIA
Italy



product
design award

2012



ADI Design Index 2004



ADI Design Index 2003

DESIGN **PLUS** 2003



COMMUNICATION *Comunicación*

La capacità di distinguerci nel panorama nazionale ed internazionale nasce dalla spiccata attitudine alla costante realizzazione di prodotti ed ambientazioni innovative, in linea con l'eleganza e la bellezza italiana. Realizzare prodotti in grado di sorprendere per la loro armonia è la nostra filosofia. Nei nostri progetti viene evidenziata una linea curata, qualità nei materiali e nelle rifiniture. Dietro ad ogni creazione vi è una continua ricerca al fine di garantire un prodotto duraturo nel tempo per qualità ed estetica.

In ogni collezione traspare tutta la nostra abilità industriale che volge particolare attenzione alle ultime tendenze del design e della tecnologia.

Questa capacità e il nostro impegno nel proporre nuove soluzioni e progetti non può però prescindere dalla capacità di comunicare la propria immagine. Bisogna porre grande attenzione anche a tutto ciò che ruota intorno alla relazione con il cliente finale, dalla fase di sviluppo dei nuovi prodotti, alla fase di comunicazione fino alla distribuzione del prodotto stesso.

The ability to stand out in the national and international panorama is born from the lively attitude for a constant realization of innovative products and settings, inspired by Italian elegance and beauty. Our philosophy is to manufacture harmonic products able to surprise people. Our collection shows the highlight quality of materials and finishes. Each Collection shows through a tireless research in development with the aim to guarantee long-lasting quality and aesthetics of the product. Each Collection shows our highlights industrial skills following the latest market and technology trends. This skill and our commitment to propose new solutions and projects cannot disregard from the ability to convey our image. It is also necessary to put great attention to everything related to the public, from the development phase of new products, to the press release until the distribution of the product itself.

La capacidad de diferenciarnos en el panorama nacional e internacional proviene de la fuerte aptitud a la realización constante de productos y entornos innovativos, en línea con la elegancia y la belleza italiana. Crear productos que pueden sorprender por su armonía y nuestra filosofía. En nuestros proyectos se evidencia una línea de atención y cuidado, calidad en los materiales y en los acabados. Detrás de cada creación hay una investigación continua con el fin de garantizar un producto de larga duración en el tiempo por su calidad y estética. En cada colección transportamos toda nuestra capacidad industrial que tiene una atención particular en las últimas tendencias del diseño y de la tecnología. Esta capacidad y nuestro compromiso de proponer nuevas soluciones y proyectos no pueden, sin embargo, prescindir de la capacidad de comunicar su propia imagen. Debemos prestar mucha atención también a todo lo que gira en torno a la relación con el cliente final, desde la fase de desarrollo de nuevos productos, a la fase de comunicación hasta la distribución del producto.





CONCEPT DESIGN *Concepto diseño*

Il "concept design" - o più semplicemente 'l'idea', nasce e si sviluppa in un contesto creativo che non si limita alla definizione di nuove forme e materiali, ma investe tutto il processo di creazione del nuovo prodotto, dalla sua ideazione, alla sua rappresentazione comunicativa, fino alla distribuzione al cliente finale.

L'impegno costante dell'azienda nel seguire lo sviluppo del prodotto, nella ricerca del design e del materiale è tale da ottenere un risultato innovativo. Nulla è lasciato al caso.

The "concept design" or more simply "the idea" was born and took shape inside a creative context that cannot be restricted only to the definition of new shapes and materials but invests all creative process of the new product, from its primeval idea to its communicative representation up to its distribution to the public. The Company's constant commitment to following up the product development, from researching the design and the material, is so important that the result is an innovative outcome. Nothing is left to chance.

El "concepto de diseño" - o simplemente "la idea", nace y se desarrolla en un contexto creativo que no se limita a la definición de nuevas formas y materiales, sino que implica todo el proceso de creación del nuevo producto, desde su concepción, a su representación comunicativa, hasta la distribución al cliente final.

El compromiso continuo de la empresa para seguir el desarrollo de productos, en la búsqueda e investigación del diseño y de los materiales, con el fin de obtener un resultado innovador. Nada se deja al azar.

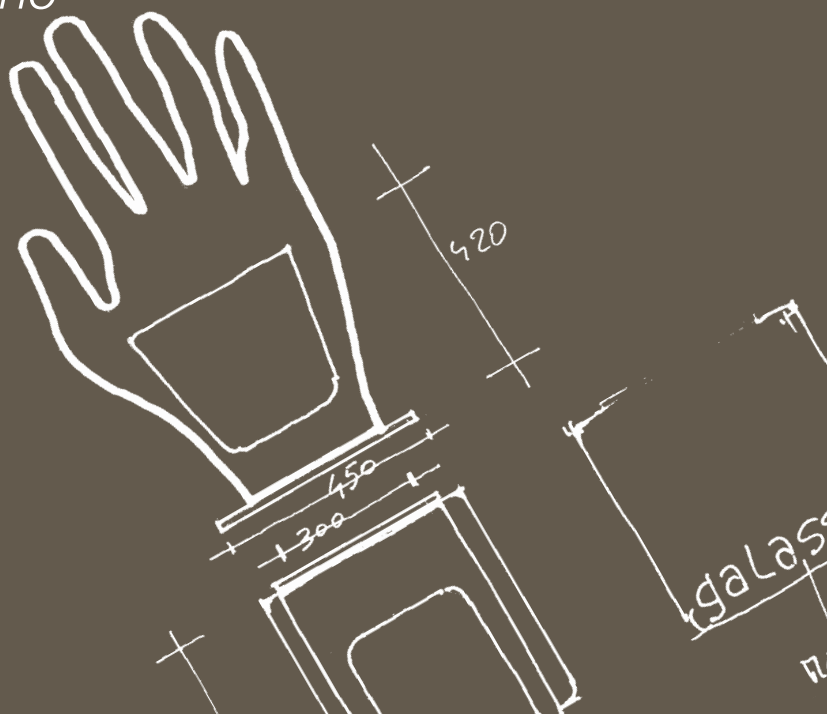

Mei-Guo Hotel, Shan-xi (China)



Prestigioso Hotel nel cuore della città industriale di Shan-xi, stile moderno ma accogliente.

Prestigious, modern and comfortable hotel in the heart of the industrial city of Shan-xi.

Prestigioso hotel en el centro de la ciudad industrial de Shan-xi, moderno y confortable.

Hotel Raffles, Dubai



Una sorprendente piramide di 19 piani a Dubai, con standard di servizio eccezionali.

A stunning 19 storey pyramid rises up in the heart of Dubai, with exceptional standards of service.

Una imponente pirámide de 19 pisos que se levanta en el corazón de Dubai, con elevado nivel de servicio.

Hyatt Regency Hotel, Dubai



Moderno e lussuoso hotel che si trova sulla Deira Corniche, affacciata sul Golfo Persico, alla foce del fiume di Dubai ed a breve distanza dal Gold Souk.

A modern, luxury Dubai hotel, Hyatt Regency Dubai is located on the Deira Corniche, overlooking the Persian Gulf at the mouth of Dubai Creek, and is within walking distance from the Gold Souk.

Un hotel moderno y de lujo, Hyatt Regency Dubai está situado en la Corniche de Deira, dominando el Golfo Pérsico, en la desembocadura del Dubai Creek y se encuentra muy cerca de la Gold Souk.

PROGETTI *Projects* *Proyectos*

La qualità di Galassia è stata scelta per prestigiosi progetti, realizzati nelle più importanti città del mondo.

La particolare attenzione che da sempre dedichiamo alla qualità del prodotto ci ha permesso di raggiungere importanti traguardi e soddisfazioni. L'adattabilità dei nostri prodotti alle esigenze più diversificate dei nostri clienti ci ha permesso di realizzare soluzioni progettuali di interior design d'avanguardia nelle più importanti città del mondo.

The qualities of Galassia's products are being chosen for many prestigious projects, preferred worldwide. The special care and attention that Galassia has always put in the quality of the product has allowed us to reach important goals and satisfaction. The versatility of our products able to meet our customers' most diversified needs has permitted us to collaborate with interior designers' working on the cutting-edge of décor design with projects in the most important cities of the world.

La calidad de Galassia ha sido elegida para proyectos de prestigio, realizados en las ciudades más importantes del mundo.

La especial atención que siempre se ha dedicado a la calidad del producto nos ha permitido alcanzar importantes metas y satisfacciones.

La capacidad de adaptación de nuestros productos a las exigencias más diversas de nuestros clientes nos ha permitido crear soluciones para el diseño interior de vanguardia en las ciudades más importantes del mundo.

Hotel Alimandi, Roma



Situato nel cuore della città, appena fuori le mura, ma davanti l'entrata dei Musei Vaticani, è in stile Liberty.

Situated in the heart of the city, just outside the Walls, but in front of the entrance of the Vatican Museums, it is in Liberty Style.

Situado en el corazón de la ciudad, justo fuera de los muros de la ciudad y delante de la entrada de los Museos Vaticanos, lleva uno estilo "Liberty".

Kempinski Hotel, Dubai



Il Kempinski Hotel Mall of the Emirates, matrimonio magico di sabbia e neve, è un rifugio alpino su di una cupola di neve nel deserto, per assaporare i piaceri di un incantevole winter wonderland, adiacente al celebre SKI DUBAI.

A magical marriage of sand and snow, it is like a luxury alpine retreat at a snow dome in the desert to enjoy the delights of an enchanting winter wonderland adjacent to the renowned Ski Dubai.

Una unión mágica entre arena y nieve, es como un refugio alpino de lujo en una cúpula de nieve en el desierto para disfrutar de las bellezas de un paisaje invernal.

SOSTENIBILITÀ *Sustainability Sostenibilidad*

Galassia negli anni ha continuato a sviluppare una coscienza ecologica ed etica che l'ha portata ad investire sulle fonti rinnovabili. Nell'affrontare tale tematica, ha contestualmente deciso di dotarsi di un impianto di autoproduzione di energia elettrica tramite l'utilizzo di un generatore fotovoltaico che sfruttasse la superficie del tetto (7.000 mq). L'impianto, di potenza pari a 586.53 KwP, permette:

- riduzione di emissioni inquinanti (anidride solforosa, ossidi di azoto, polveri, anidride carbonica).
- risparmio energetico con produzione di energia per le esigenze interne.

Galassia during the years has continued to develop an ecological and ethical awareness that led to invest in renewable energy sources. In addressing this issue, has simultaneously decided to adopt a system of production of electricity through the use of a photovoltaic generator that exploited the roof surface (7.000 square meters). The plant has an installed capacity of 586.53 KwP, and it allows:

- reduction of pollutant emissions (sulfur dioxide, nitrogen oxides, powders, carbon dioxide).*
- energy saving with energy production for internal needs.*

Galassia en los últimos años no ha dejado de desarrollar una conciencia ecológica y ética que la llevó a invertir en fuentes de energía renovable. Al abordar esta cuestión, se ha decidido al mismo tiempo de adoptar un sistema de producción de energía eléctrica mediante el uso de un generador fotovoltaico que explota la superficie del techo (7.000 metros cuadrados). La planta tiene una capacidad instalada de 586,53 kWp, y permite:

- reducción de las emisiones contaminantes (dióxido de azufre, óxidos de nitrógeno, polvos, dióxido de carbono).*
- ahorro de energía con la producción de energía para las necesidades internas.*



Creatività e determinazione sono i due concetti che meglio esprimono il nostro modo di presentarci sul mercato, di concepire il nostro lavoro. Doti singolari che ci hanno spinto negli ultimi anni di effettuare continui investimenti nell'attività di ricerca e sviluppo. Il nostro modo di lavorare è la nostra immagine, un'immagine che viene oggi riconosciuta e apprezzata per la qualità, l'innovazione, l'affidabilità dei nostri prodotti.

Tutte le nostre ultime collezioni sono state concepite ponendo particolare attenzione alle tematiche ambientali. Un argomento molto delicato - quello dell'emergenza acqua- che ci ha portato a sviluppare, attraverso la nostre nuove collezioni Ergo, Meg11 ed M2, un sistema di scarico dei nostri WC, sia a terra che sospesi, con 4,8 litri di acqua, mentre precedentemente tutti gli articoli erano tarati per 7 lt. Wc di altre collezioni già sono predisposti per lo scarico con 4,8 lt, consentendo un risparmio idrico importante ed un uso accorto e razionale della risorsa.

Creativity and determination are the two concepts that better state our personal way to introduce our brand in to the market, to conceive our job. Special skills that in the last years have pushed us to carry out continuous investments in to the research and development activity. Our way of working is our image, an image that now is appreciated and recognized for quality, innovativeness, and reliability of the products. All our last collections have been conceived granting peculiar attention to the environmental impact. A theme very tricky above all for the water consumption problem which has brought us to develop, through our new Collections Ergo, Meg11 and M2, a flushing system for a back to wall or wall-hung pan utilising a water consumption equal to 4,8 litres. Normally in the past these pans needed to guarantee 7 litres water – waste flushing. Pans from some other Collections have already been modified to a 4,8 litres flushing system, allowing the end-consumer save a large amount of water that is a wise and more rational use of the resource.

La creatividad y la determinación son los dos conceptos que mejor expresan la forma en que nos presentamos en el mercado, de concebir nuestro trabajo. Habilidades únicas que nos han permitido durante los últimos años efectuar una inversión continuada en investigación y desarrollo. La forma en que trabajamos es nuestra imagen, una imagen que hoy es reconocida y apreciada por la calidad, la innovación, la fiabilidad de nuestros productos.

Todas nuestras últimas colecciones han sido concebidas poniendo especial atención en las cuestiones medioambientales. Un tema muy sensible – sobre la emergencia del agua- que nos ha llevado a desarrollar, a través de nuestras nuevas colecciones Ergo, Meg11 y M2, un sistema de descarga de nuestros inodoros, tanto a tierra como suspendidos con 4,8 litros de agua, mientras que anteriormente en todos los artículos se concebían previamente para 7 lt. Inodoros de otras colecciones ya están predispuestos para descargas de 4,8 litros, consiguiendo un ahorro en la utilización del agua importante para un uso prudente y racional de los recursos.





QUALITÀ DEL TERRITORIO, QUALITÀ DELL'IMPRESA

Quality of the territory, quality of the Company
Calidad de la tierra y de la empresa

Innovazione e produzione che trovano la loro fonte di ispirazione non solo nell'ingegno umano ma anche nella contestualizzazione dell'impresa in un territorio dalle peculiari caratteristiche di specificità e unicità riconosciute a livello nazionale ed internazionale.

Una sinergia tra uomo e ambiente che ci offre la possibilità di raccontare, nei nostri prodotti, i nostri luoghi e le nostre tradizioni. Nuove forme e soluzioni sottolineano come il territorio abbia manifestato nel tempo modernità vitale.

Innovation in production finds its source of inspiration not only in the human wit but also in the Company ethos: in a territory rich of peculiar features, unique and famous worldwide. The synergy between man and environment offers the chance to be expressed through our products, our places and our traditions. New shapes and solutions point out how the territory had shown vital modernity in the course of time.

La innovación y producción que encuentran entre ellos fuentes de inspiración no sólo en el ingenio humano, sino también en la contextualización de la empresa en un territorio de peculiares características específicas y de unidad reconocida nacional e internacionalmente.

Una sinergia entre el hombre y la naturaleza que nos ofrece la posibilidad de contar, con nuestros productos, con nuestros lugares y con nuestras tradiciones. Nuevas formas y soluciones que ponen en relieve como el territorio ha experimentado en el tiempo modernidad-vital.



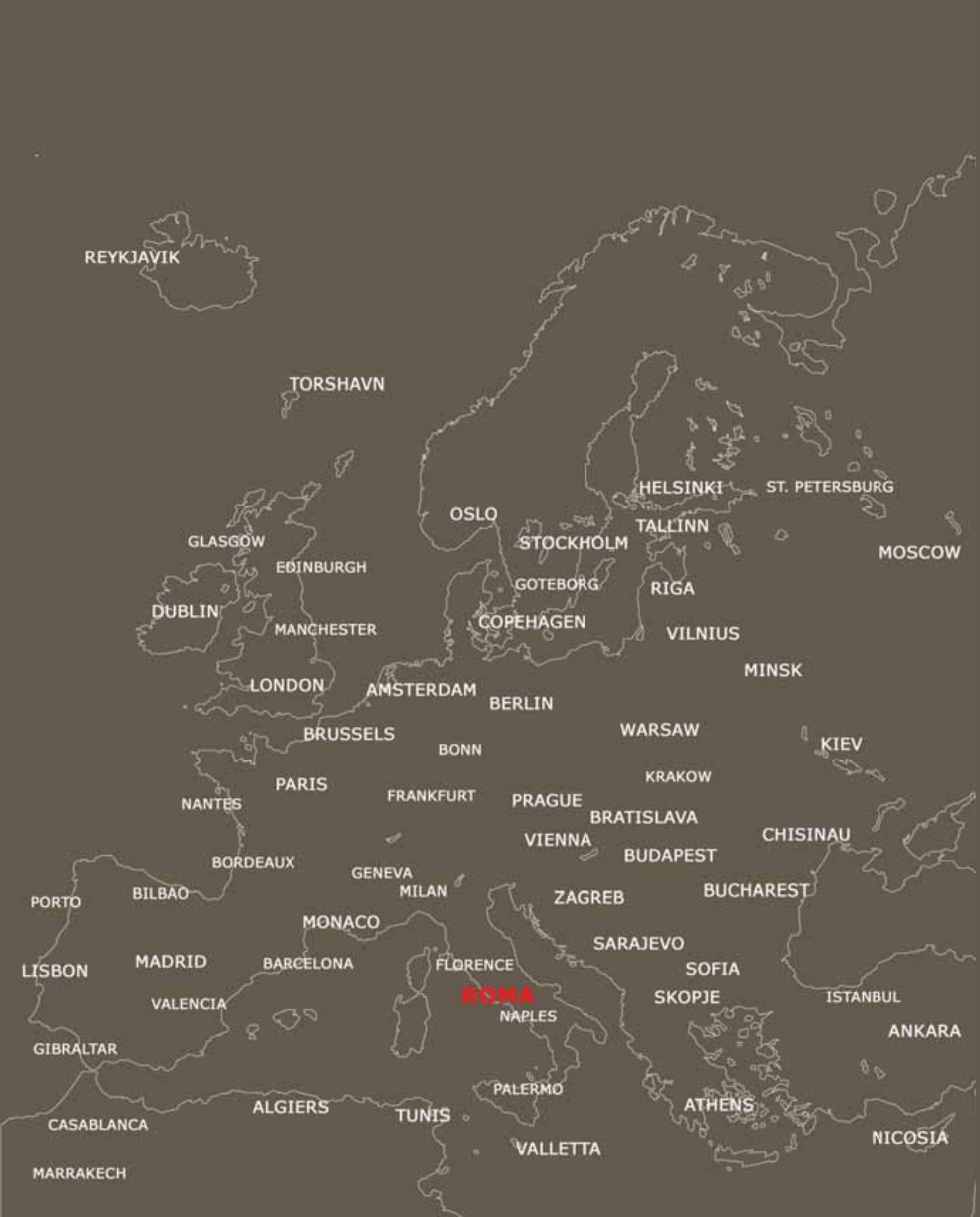

MODELLO ITALIA *Italy model Modelo de Italia*

Il nostro obiettivo principale è mettere in evidenza la qualità e la bellezza tipica del Made in Italy, fiore all'occhiello del prodotto, che porta ad ottenere soluzioni ricercate dove il necessario diventa arte.

La passione per il nostro lavoro, la volontà di offrire prodotti di qualità prestando attenzione alle tematiche ambientali sono il segno di un forte legame con il nostro territorio e con le nostre radici. Un territorio – quello dell'Alta Tuscia – patrimonio indiscutibile di tradizione e di cultura produttiva. Espressione artistica unita alla creatività e abilità tecnica si fondono con l'antica tradizione ceramica della zona per dar vita a vere e proprie opere d'arte che si impongono come protagoniste assolute in ogni soluzione d'arredo.

Tutte le nostre collezioni esprimono una volontà costante di ricerca della propria tradizione, che parte dal territorio attraverso la rielaborazione di modelli e forme in chiave attuale. Una creatività tipica del contesto produttivo, patrimonio di conoscenza tecnico-scientifica, che rappresenta per noi un'importante fonte di ispirazione e di sviluppo.

The main target of the Company is to offer the highlight standard of quality and beauty typical of Made in Italy, flagship of the product, which is able to get peculiar solutions so that the necessary becomes art. The passion and the will to offer high quality products paying attention to the environmental issue are the sign of a strong bond with our roots. Galassia are from an area -called Alta Tuscia which is full of uncontroversial heritage of tradition and productive culture. Artistic expression linked to creativity and technical skill, blended with the old ceramic traditions of the area, gives birth to true masterpieces that become the main characters of everyday design solution and furnishings. A constant drive of researching our own traditions that starts from the territory and carries on thanks to the constant review of models and shapes revised with modern take. Creativity typical of the productive context, heritage of technical-scientific knowledge, which is for us an important source of inspiration and development.

Nuestro principal objetivo es poner de relieve la calidad y la belleza típica del Made in Italy, producto estrella, que conduce a la obtención de soluciones donde lo necesario se convierte en arte.

La pasión por nuestro trabajo, el deseo de ofrecer productos de calidad prestando atención a las cuestiones medioambientales son un signo de un fuerte vínculo con nuestro territorio, nuestra cultura local y nuestras raíces. Un territorio - la Alta Tuscia – patrimonio indiscutible de tradición y cultura productiva. La expresión artística unida a la creatividad y habilidad técnica se mezclan con la antigua tradición de la cerámica en la zona para dar vida verdadera y propia a obras de arte que destacan y se imponen como protagonistas absolutas en su propio estilo.

Todas nuestras colecciones expresan una voluntad constante de búsqueda de su propia tradición, que se inicia desde el territorio a través de la elaboración de patrones y formas en clave actual. La creatividad típica de un entorno productivo, patrimonio de conocimiento técnico-científico, que representa para nosotros una importante fuente de inspiración y de desarrollo.



Corchiano



Fabrica di Roma



TRADIZIONE E INNOVAZIONE

Tradition and innovation Tradición e innovación



Lavabi



5400M - 85x44
5400 - 85x44
5400SF - 85x44



5403 - 65x45



2044 - 121x51



5453 - 70x38
5452 - 60x38
5417 - 50x38



5453TR - 70x38
5452TR - 60x38
5417TR - 50x38



5401M - 75x44
5401 - 75x44
5401SF - 75x44



5407M - 45x40
5407SF - 45x40



2033 - 106x51



5453NE - 70x38
5452NE - 60x38
5417NE - 50x38



5453AR - 70x38
5452AR - 60x38
5417AR - 50x38



5402M - 65x44
5402 - 65x44
5402SF - 65x44



5407NE - 45x40
5407SNE - 45x40



2032 - 96x51



5404 - 50x40
5404R - 50x40



5404NE - 50x40

Piatti doccia



1025 - 140x80xh6
1024 - 120x80xh6
1035 - 120x70xh6
1034 - 100x70xh6



1023 - 110x75xh6
1022 - 100x75xh6



1026 - 100x80xh6



1027 - 90x90xh6
1021 - 72x90xh6



2031 - 86x51



2030 - 71x51



2045 - 61x51

MEG11

design: Antonio Pascale

Wc - Bidet



5408 - 32x32



5408 - 32x32xh61

Wc - Bidet nero



5412NE - 55x35



5411NE - 55x35



5410NE - 55x35



5409NE - 55x35



5412 - 55x35



5411 - 55x35



5410 - 55x35



5409 - 55x35



★ **5419** - 55x35
Traslato



5413 - 65x35
9925 - 29x16



5413NE - 65x35
9925NE - 29x16



5405PTR - 50x40



5405PAR - 50x40



5405P - 50x40



5405PNE - 50x40



5406P - 50x40



5418 - 188x88xh69
5418MT - 188x88xh69
5418NE - 188x88xh69



• Alcuni articoli sono disponibili nella nuova finitura Bianco Mat.
Some articles are available in the new White Matt colour.
Algunos artículos estan disponibles en el nuevo acabado Blanco Mate.







MEG11 50x40

art. **5405P** bianco/white/blanco

art. **5405PMT** bianco mat/matt white/blanco mate

Lavabo Monolite cm 50x40xh86. Scarico a parete.
(Scarico pavimento da specificare). Kit di scarico dell'acqua
incluso; kit di fissaggio incluso. Piletta esclusa.

*Monolith washbasin 50x40xh86 cm, wall drain (specify if floor
drain is requested). Fixing kit and trap included. Drain not in-
cluded.*

*Monolito lavabo 50x40xh86 cm. Descarga a pared.
(Descarga a suelo, indicar). Kit de descarga incluido;
kit de fijaciones incluido. Valvula no incluida.*



art. **5405PNE**

Lavabo Monolite cm 50x40xh86, **nero**. Scarico a parete.
(Scarico pavimento da specificare). Kit di scarico dell'acqua
incluso; kit di fissaggio incluso. Piletta esclusa.

*Monolith washbasin 50x40xh86 cm, black. Wall drain (specify
if floor drain is requested). Fixing kit and trap included. Drain
not included.*

*Monolito lavabo 50x40xh86 cm, negro. Descarga a pared.
(Descarga a suelo, indicar). Kit de descarga incluido;
kit de fijaciones incluido. Valvula no incluida.*

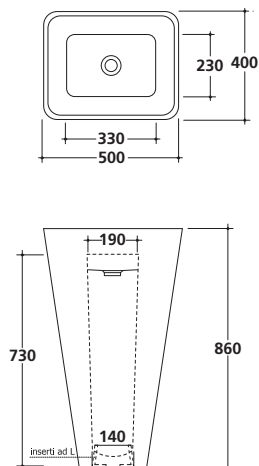
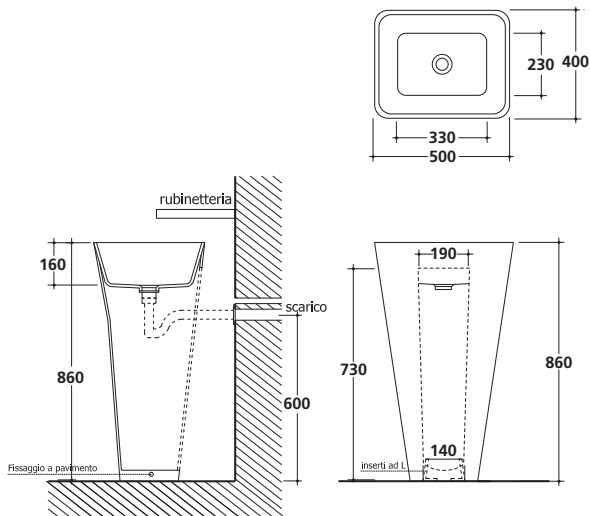

Lampada in ceramica, cm 21x11.

Ceramic lamp, 21x11 cm.

Aplique en cerámica, 21x11 cm.

art. **5428**

Specchio 50x100 cm con cornice finitura alluminio per instal-
lazione verticale orizzontale. Senza interruttore e presa.

*Mirror 50x100 cm with aluminium finishing frame, for verti-
cal or horizontal installation, without switch and socket.*

*Espejo 50x100 con marco acabado aluminio para la instala-
ción vertical y horizontal. Sin interruptor y agarre.*

art. **5438**

Portasapone per lavabo e bidet, cm 24x11.

Ceramic soap dish for basin and bidet, 24x11 cm.

Jabonera para lavabo y bidet, 24x11 cm.

art. **5424**

Miscelatore monocomando per lavabo incasso muro, con
piastra orizzontale, con scarico.

*Concealed single lever washbasin mixer, horizontal cover
plate, with pop-up waste.*

*Monomando empotrable de pared, con placa horizontal,
con válvula de desagüe.*

art. **5446**

Piletta aperta.

Open outlet drain.

Válvula desagüe abierta.

art. **9573**



**Il lavabo con lo scarico a pavimento non è
adatto ad una installazione free standing.**

*The washbasin with floor drain is not suitable for
the free standing installation.*

*El lavabo con la descarga a suelo no es adecuado
para una instalación independiente (libre).*



MEG11 50x40

art. 5405PAR

Lavabo Monolite cm 50x40xh86, Finitura **ardesia**. Scarico a parete. (Scarico pavimento da specificare). Kit di scarico dell'acqua incluso; kit di fissaggio incluso. Piletta esclusa.

Monolith washbasin 50x40xh86 cm, slate-grey finishing. Wall drain (specify if floor drain is requested). Fixing kit and trap included. Drain not included.

Monolito lavabo 50x40xh86 cm, acabado granito. Descarga a pared. (Descarga a suelo, indicar). Kit de descarga incluido; kit de fijaciones incluido. Valvula no incluida.

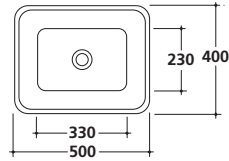

art. 5405PTR

Lavabo Monolite cm 50x40xh86, Finitura **travertino**. Scarico a parete. (Scarico pavimento da specificare). Kit di scarico dell'acqua incluso; kit di fissaggio incluso. Piletta esclusa.

Monolith washbasin 50x40xh86 cm, travertine finishing. Wall drain (specify if floor drain is requested). Fixing kit and trap included. Drain not included.

Monolito lavabo 50x40xh86 cm, acabado travertino. Descarga a pared. (Descarga a suelo, indicar). Kit de descarga incluido; kit de fijaciones incluido. Valvula no incluida.

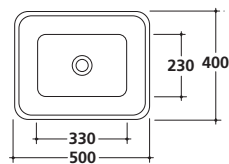
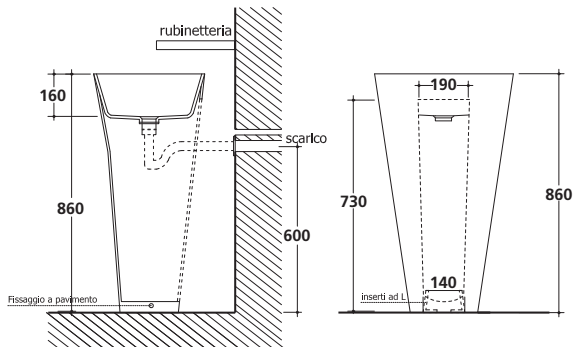

Lampada in ceramica, cm 21x11.

Ceramic lamp, 21x11 cm.

Aplique en cerámica, 21x11 cm.

art. 5428

Specchio 50x100 cm con cornice finitura alluminio per installazione verticale. Senza interruttore e presa.

Mirror 50x100 cm with aluminium finishing frame, for vertical installation, without switch and socket.

Espejo 50x100 con marco acabado aluminio para la instalación vertical. Sin interruptor y agarre.

art. 5438

Portasapone per lavabo e bidet, cm 24x11.

Ceramic soap dish for basin and bidet, 24x11 cm.

Jabonera para lavabo y bidet, 24x11 cm.

art. 5424

Miscelatore monocomando per lavabo incasso muro, con piastra orizzontale, con scarico.

Concealed single lever washbasin mixer, horizontal cover plate, with pop-up waste.

Monomando empotrable de pared, con placa horizontal, con válvula de desagüe.

art. 5446

Piletta aperta.

Open outlet drain.

Válvula desagüe abierta.

art. 9573



Il lavabo con lo scarico a pavimento non è adatto ad una installazione free standing.

The washbasin with floor drain is not suitable for the free standing installation.

El lavabo con la descarga a suelo no es adecuado para una instalación independiente (libre).



MEG 50x40

art. 5404

Lavabo Monolite cm 50x40xh86, **bianco**, scarico a parete, completo di mensola monoforo in MDF, **verniciata bianco lucido** finitura termoindurente. Kit di scarico dell'acqua incluso; kit di fissaggio incluso. Piletta esclusa.

*Monolith washbasin 50x40xh86 cm, **white** colour, wall drain, with MDF wooden shelf one hole, **glossy white varnished**, thermosetting finishing. Fixing kit and trap included. Drain not included.*

*Monolito lavabo 50x40xh86 cm, **bianco**, descarga a pared, con repisa 1 orificio en DM, **barnizada blanco brillo**, acabado termoindurente. Kit de descarga incluido; kit de fijaciones incluido. Valvula no incluida.*



art. 5404NE

Lavabo Monolite cm 50x40xh86, **nero**, scarico a parete, completo di mensola monoforo in MDF, **verniciata nero lucido** finitura termoindurente. Kit di scarico dell'acqua incluso; kit di fissaggio incluso. Piletta esclusa.

*Monolith washbasin 50x40xh86 cm, **black** colour, wall drain, with MDF wooden shelf one hole, **glossy black varnished**, thermosetting finishing. Fixing kit and trap included. Drain not included.*

*Monolito lavabo 50x40xh86 cm, **negro**, descarga a pared, con repisa 1 orificio en DM, **barnizada negro brillo**, acabado termoindurente. Kit de descarga incluido; kit de fijaciones incluido. Valvula no incluida.*



art. 5404R

Lavabo Monolite **bianco** cm 50x40xh86 scarico a parete, completo di mensola monoforo in MDF, verniciata lucido finitura termoindurente, **RAL** a richiesta. Kit di scarico dell'acqua incluso; kit di fissaggio incluso. Piletta esclusa.

*Monolith washbasin 50x40xh86 cm, wall drain, with MDF wooden shelf one hole, glossy varnished, thermosetting finishing, **RAL** on request. Fixing kit and trap included. Drain not included.*

*Monolito lavabo 50x40xh86 cm, descarga a pared, con repisa 1 orificio en DM, barnizada brillo, acabado termoindurente, **RAL** a petición. Kit de descarga incluido; kit de fijaciones incluido. Valvula no incluida.*

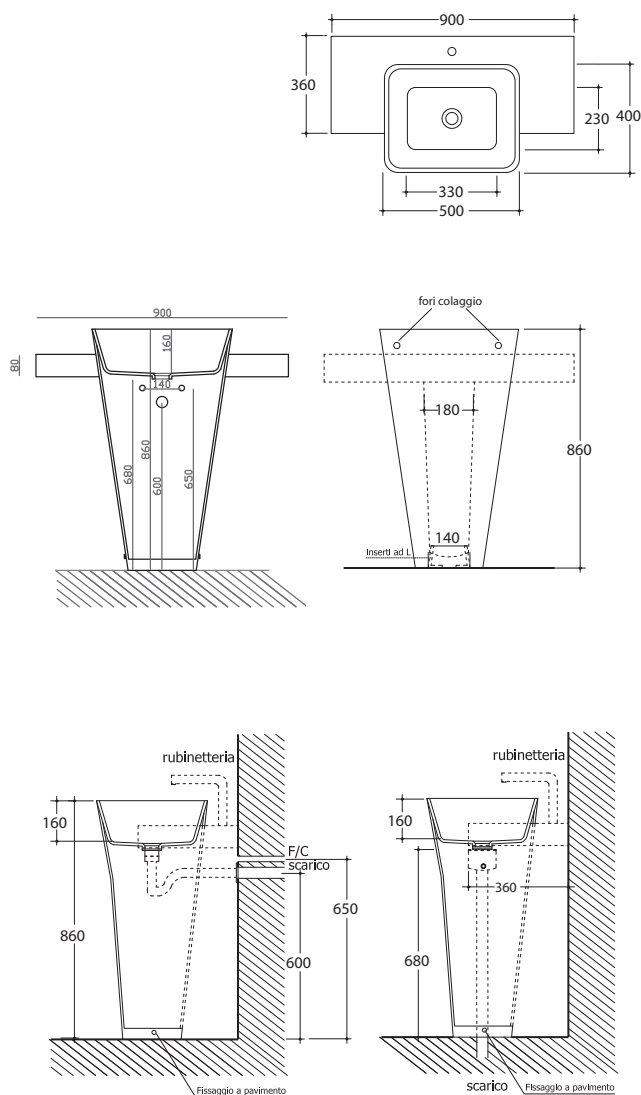

Lampada in ceramica, cm 21x11.

Ceramic lamp, 21x11 cm.

Aplique en cerámica, 21x11 cm.

art. 5428

Specchio 50x100 cm con cornice finitura alluminio per installazione verticale orizzontale. Senza interruttore e presa.

Mirror 50x100 cm with aluminium finishing frame, for vertical or horizontal installation, without switch and socket.

Espejo 50x100 con marco acabado aluminio para la instalación vertical y horizontal. Sin interruptor y agarre.

art. 5438

Miscelatore monocomando per lavabo alto senza scarico; flex inox cm 70 att. 3/8" F.

High single lever washbasin mixer without pop-up waste and 3/8" F., flex. hoses 70 cm.

Monomando para lavabo alto, sin desagüe, con latiguillo de 70 cm, empalme 3/8" H.

art. 5443

Piletta aperta.

Open outlet drain.

Válvula desagüe abierta.

art. 9573





MEG11 50x40

art. **5406P**

Lavabo Monolite cm 50x40xh86 in legno Iroko. Predisposto rubinetteria a parete. Scarico a **parete**, kit di scarico dell'acqua incluso. Kit di fissaggio incluso. Piletta esclusa.

*Iroko wooden Monolith washbasin 50x40xh86 cm. Arranged for wall tap. **Wall** drain, fixing kit and trap included. Drain not included.*

*Monolito lavabo 50x40xh86 cm en madera de Iroko. Para grifería a **pared**. Descarga a pared, kit de descarga incluido. Kit de fijaciones incluido. Valvula no incluida.*

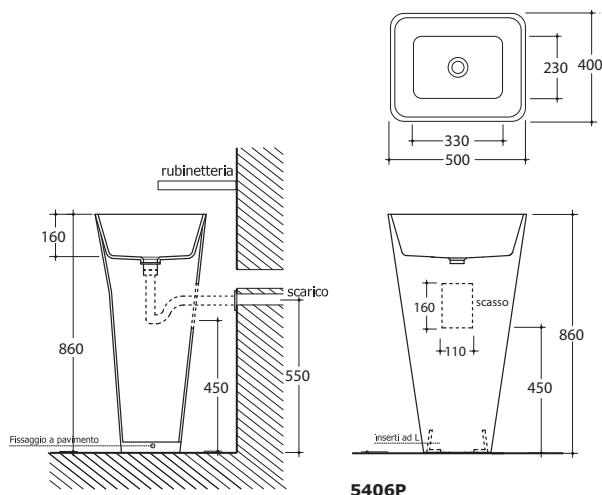

5406P

art. **5406S**

Lavabo Monolite cm 50x40xh86 in legno Iroko. Predisposto rubinetteria a pavimento. Scarico a **suolo**, kit di scarico dell'acqua incluso. Installazione free standing. Kit di fissaggio incluso. Piletta esclusa.

*Iroko wooden Monolith washbasin 50x40xh86 cm. Arranged for floor tap. **Floor** drain, fixing kit and trap included. Free standing installation. Drain not included.*

*Monolito lavabo 50x40xh86 cm en madera de Iroko. Para grifería a **suelo**. Descarga a suelo, kit de descarga incluido. Instalación free standing. Kit de fijaciones incluido. Valvula no incluida.*

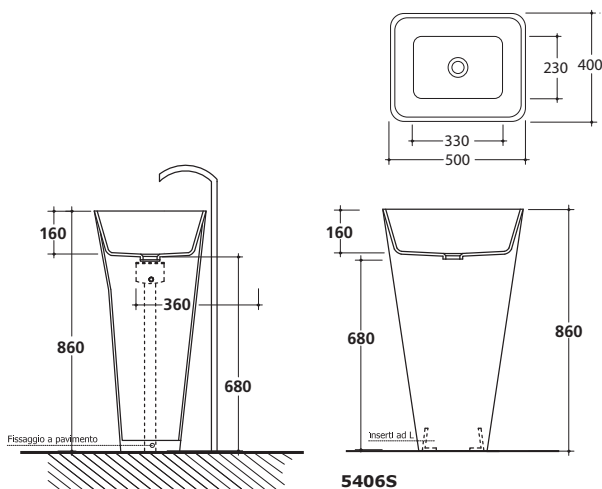

5406S

Lampada in ceramica, cm 21x11.

Ceramic lamp, 21x11 cm.

Aplique en cerámica, 21x11 cm.

art. **5428**

Specchio 50x100 cm con cornice finitura alluminio per installazione verticale orizzontale. Senza interruttore e presa.

Mirror 50x100 cm with aluminium finishing frame, for vertical or horizontal installation, without switch and socket.

Espejo 50x100 con marco acabado aluminio para la instalación vertical y horizontal. Sin interruptor y agarre.

art. **5438**

Miscelatore monocomando free standing per lavabo. H97.

Free standing single lever basin mixer. H97.

Monomando para lavabo free standing. H97.

art. **5442**

Piletta aperta. H70 mm.

Open outlet drain. H70 mm.

Válvula desagüe abierta. H70 mm.

art. **9573**





MEG **11**





MEG11 45x40

art. **5407M** - 1 foro/ 1 hole/ 1 orificio

art. **5407SF** - senza foro/ without tap hole/ sin orificio

Lavabo sospeso cm 45x40xh59, **bianco**. Fissaggio incluso.
Wall-hung washbasin 45x40xh59 cm, **white**. Fixing kit included.

Lavabo suspendido 45x40xh59 cm, **blanco**. Fijaciones incluidas.

art. **5407MMT** - 1 foro/ 1 hole/ 1 orificio

art. **5407SFMT** - senza foro/ without tap hole/ sin orificio

Lavabo sospeso cm 45x40xh59, **bianco mat**. Fissaggio incluso.

Wall-hung washbasin 45x40xh59 cm, **matt white**. Fixing kit included.

Lavabo suspendido 45x40xh59 cm, **blanco mate**. Fijaciones incluidas.

art. **5407NE** - 1 foro/ 1 hole/ 1 orificio

art. **5407SNE** - senza foro/ without tap hole/ sin orificio

Lavabo sospeso cm 45x40xh59, **nero**. Fissaggio incluso.

Wall-hung washbasin 45x40xh59 cm, **black**.

Fixing kit included.

Lavabo suspendido 45x40xh59 cm, **negro**.

Fijaciones incluidas.

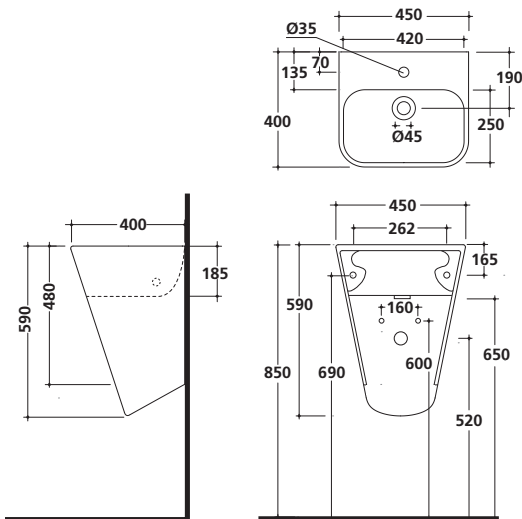

Lampada in ceramica, cm 21x11.

Ceramic lamp, 21x11 cm.

Aplique en cerámica, 21x11 cm.

art. **5428**

Specchio 50x100 cm con cornice finitura alluminio per installazione verticale/orizzontale. Senza interruttore e presa.

Mirror 50x100 cm with aluminium finishing frame, for vertical or horizontal installation, without switch and socket.

Espejo 50x100 con marco acabado aluminio para la instalación vertical y horizontal. Sin interruptor y agarre.

art. **5438**

Portasapone per lavabo e bidet, cm 24x11.

Ceramic soap dish for basin and bidet, 24x11 cm

Jabonera para lavabo y bidet, 24x11 cm.

art. **5424**

Miscelatore monocomando per lavabo incasso muro, con piastra orizzontale, con scarico.

Concealed single lever washbasin mixer, horizontal cover plate, with pop-up waste.

Monomando empotrable de pared, con placa horizontal, con válvula de desagüe.

art. **5446**

Sifone passe-partout cm 50 ø32.

Passe-partout trap 50 cm ø32.

Passe-partout sifón 50 cm ø32.

art. **6066**

Piletta aperta. H70 mm.

Open outlet drain. H70 mm.

Válvula desagüe abierta. H70 mm.

art. **9573**





MEG 85x44

art. **5400M** - 1 foro/ 1 hole/ 1 orificio

art. **5400** - 3 fori/ 3 holes/ 3 orificios

art. **5400SF** - senza foro/ without tap hole/ sin orificio

Lavabo sospeso cm 85x44xh22,5 **bianco**. Fissaggio incluso.

Wall-hung washbasin 85x44xh22,5 cm, **white**.

Fixing kit included.

Lavabo suspendido 85x44xh22,5 cm, **blanco**.

Fijaciones incluidas.

art. **5400MMT** - 1 foro/ 1 hole/ 1 orificio

art. **5400MT** - 3 fori/ 3 holes/ 3 orificios

art. **5400SFMT** - senza foro/ without tap hole/ sin orificio

Lavabo sospeso cm 85x44xh22,5, **bianco mat**.

Fissaggio incluso.

Wall-hung washbasin 85x44xh22,5 cm, **matt white**.

Fixing kit included.

Lavabo suspendido 85x44xh22,5 cm, **blanco mate**.

Fijaciones incluidas.

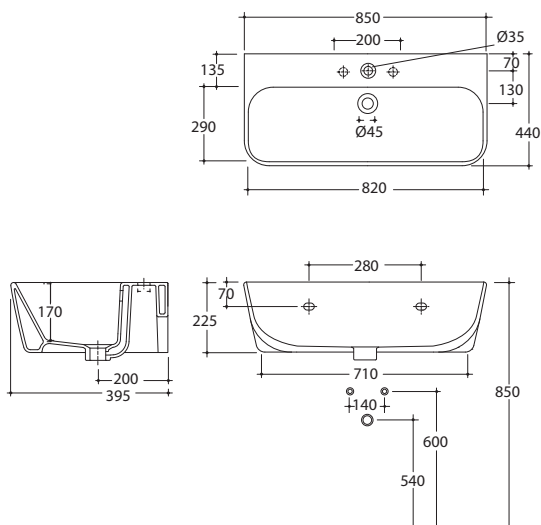

Lampada in ceramica, cm 21x11.

Ceramic lamp, 21x11 cm.

Aplicue en cerámica, 21x11 cm.

art. **5428**

Specchio cm 90x100 con cornice finitura alluminio per installazione verticale/orizzontale. Senza interruttore e presa.

Mirror 90x100 cm with aluminium finishing frame, for vertical or horizontal installation, without switch and socket.

Espejo 90x100 cm con marco acabado aluminio para la instalación vertical y horizontal. Sin interruptor y agarre.

art. **6056**

Portasapone per lavabo e bidet, cm 24x11.

Ceramic soap dish for basin and bidet, 24x11 cm

Jabonera para lavabo y bidet, 24x11 cm.

art. **5424**

Portasciugamani in ottone cromato cm 65.

Chromium-plated brass towel-rack, 65 cm.

Toallero en latón cromado, 65 cm.

art. **5441**

Miscelatore monocomando per lavabo con scarico 1"1/4 con flex inox cm 50 att. 3/8" F.

Single lever washbasin mixer with 1"1/4 pop-up waste and 3/8" F., flex. hoses 50 cm.

Monomando para lavabo con desagüe 1" 1/4, latiguillo de 50 cm, 3/8" H.

art. **5445**

Sifone bottiglia.

Bottle trap.

Sifón botella.

art. **9571**

Piletta Click-Clack. H70 mm.

Click-Clack drain. H70 mm.

Válvula Click-Clack. H70 mm.

art. **9916**





MEG11 75x44

art. **5401M** - 1 foro/ 1 hole/ 1 orificio

art. **5401** - 3 fori/ 3 holes/ 3 orificios

art. **5401SF** - senza foro/ without tap hole/ sin orificio

Lavabo sospeso cm 75x44xh22,5 **bianco**. Fissaggio incluso.

Wall-hung washbasin 75x44xh22,5 cm, **white**.

Fixing kit included.

Lavabo suspendido 75x44xh22,5 cm, **blanco**.

Fijaciones incluidas.

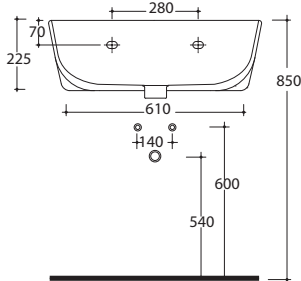
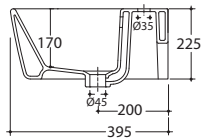
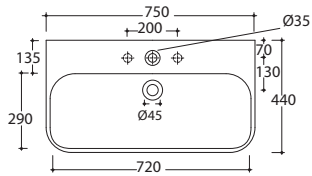

art. **5401MMT** - 1 foro/ 1 hole/ 1 orificio

art. **5401MT** - 3 fori/ 3 holes/ 3 orificios

art. **5401SFMT** - senza foro/ without tap hole/ sin orificio

Lavabo sospeso cm 75x44xh22,5, **bianco mat.** Fissaggio incluso.

Wall-hung washbasin 75x44xh22,5 cm, **matt white**.

Fixing kit included.

Lavabo suspendido 75x44xh22,5 cm, **blanco mate**.

Fijaciones incluidas.

Lampada in ceramica, cm 21x11.

Ceramic lamp, 21x11 cm.

Aplique en cerámica, 21x11 cm.

art. **5428**

Specchio cm 90x100 con cornice finitura alluminio per installazione verticale/orizzontale. Senza interruttore e presa.

Mirror 90x100 cm with aluminium finishing frame, for vertical or horizontal installation, without switch and socket.

Espejo 90x100 cm con marco acabado aluminio para la instalación vertical y horizontal. Sin interruptor y agarre.

art. **6056**

Portasciugamani in ottone cromato cm 55.

Chromium-plated brass towel-rack, 55 cm.

Toallero en latón cromado, 55 cm.

art. **5440**

Miscelatore monocomando per lavabo con scarico 1"1/4 con flex inox cm 50 att. 3/8" F.

Single lever washbasin mixer with 1"1/4 pop-up waste and 3/8" F., flex. hoses 50cm.

Monomando para lavabo con desagüe 1" 1/4, latiguillo de 50 cm, 3/8" H.

art. **5445**

Sifone bottiglia.

Bottle trap.

Sifón botella.

art. **9571**

Piletta Click-Clack. H70 mm.

Click-Clack drain. H70 mm.

Válvula Click-Clack. H70 mm.

art. **9916**





MEG 65x44

art. **5402M** - 1 foro/ 1 hole/ 1 orificio

art. **5402** - 3 fori/ 3 holes/ 3 orificios

art. **5402SF** - senza foro/ without tap hole/ sin orificio

Lavabo sospeso cm 65x44xh22,5, **bianco**.

Fissaggio incluso.

Wall-hung washbasin 65x44xh22,5 cm, **white**. Fixing kit included.

Lavabo suspendido 65x44xh22,5 cm, **blanco**. Fijaciones incluidas.

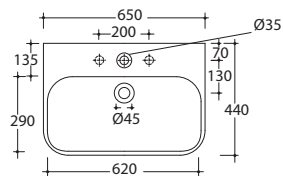

art. **5402MMT** - 1 foro/ 1 hole/ 1 orificio

art. **5402MT** - 3 fori/ 3 holes/ 3 orificios

art. **5402SFMT** - senza foro/ without tap hole/ sin orificio

Lavabo sospeso cm 65x44xh22,5, **bianco mat**. Fissaggio incluso.

Wall-hung washbasin 65x44xh22,5 cm, **matt white**. Fixing kit included.

Lavabo suspendido 65x44xh22,5 cm, **blanco mate**. Fijaciones incluidas.

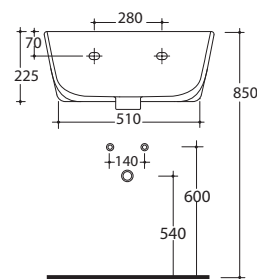
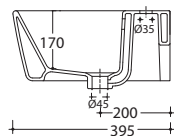

Lampada in ceramica, cm 21x11.

Ceramic lamp, 21x11 cm.

Aplique en cerámica, 21x11 cm.

art. **5428**

Specchio 60x100 cm con cornice finitura alluminio per installazione verticale/orizzontale. Senza interruttore e presa.

Mirror 60x100 cms with aluminium finishing frame, for vertical or horizontal installation, without switch and socket.

Espejo 60x100 con marco acabado aluminio para la instalación vertical y horizontal. Sin interruptor y agarre.

art. **6055**

Portasciugamani in ottone cromato cm 45.

Chromium-plated brass towel-rack, 45 cm.

Toallero en latón cromado, 45 cm.

art. **5439**

Miscelatore monocomando per lavabo con scarico 1"1/4 con flex inox cm 50 att. 3/8" F.

Single lever washbasin mixer with 1"1/4 pop-up waste and 3/8" F., flex. hoses 50cm.

Monomando para lavabo con desagüe 1" 1/4, latiguillo de 50 cm, 3/8" H.

art. **5445**

Sifone bottiglia.

Bottle trap.

Sifón botella.

art. **9571**

Piletta Click-Clack. H70 mm.

Click-Clack drain. H70 mm.

Válvula Click-Clack. H70 mm.

art. **9916**









MEG11 70x38

art. **5453** bianco/white/blanco

art. **5453MT** bianco mat/matt white/blanco mate

art. **5453NE** nero/black/negro

Lavabo incasso soprapiano cm 70x38xh7. Per rubinetteria a parete o su piano.

*Recessed countertop washbasin 70x38xh7 cm.
Arranged for wall tap or on a counter.*

*Lavabo de encastre 70x38xh7 cm.
Para grifería a pared o sobre encimera.*

art. **5453AR** ardesia/slate-gray/granito

art. **5453TR** travertino/travertine/travertino

Lavabo incasso soprapiano cm 70x38xh7.
Per rubinetteria a parete o su piano.

*Recessed countertop washbasin 70x38xh7 cm.
Arranged for wall tap or on a counter.*

*Lavabo de encastre 70x38xh7 cm.
Para grifería a pared o sobre encimera.*

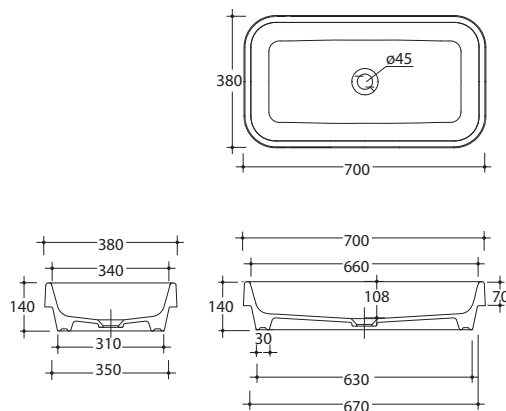

MEG11 60x38

art. **5452** bianco/white/blanco

art. **5452MT** bianco mat/matt white/blanco mate

art. **5452NE** nero/black/negro

Lavabo incasso soprapiano cm 60x38xh7.
Per rubinetteria a parete o su piano.

*Recessed countertop washbasin 60x38xh7 cm, **nero**.
Arranged for wall tap or on a counter.*

*Lavabo de encastre 60x38xh7 cm, **negro**.
Para grifería a pared o sobre encimera.*

art. **5452AR** ardesia/slate-gray/granito

art. **5452TR** travertino/travertine/travertino

Lavabo incasso soprapiano cm 60x38xh7.
Per rubinetteria a parete o su piano.

*Recessed countertop washbasin 60x38xh7 cm.
Arranged for wall tap or on a counter.*

*Lavabo de encastre 60x38xh7 cm.
Para grifería a pared o sobre encimera.*

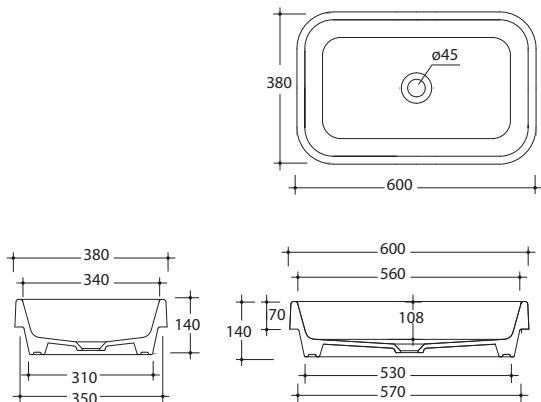

Mensola sospesa cm 98. Completa di staffe di fissaggio.
Wall-hung shelf 98 cm. Fixing brackets included.
Repisa suspendida 98 cm. Kit de fijaciones incluidas.



art. **5250R** Finitura rovere/oak/roble

art. **5250W** Finitura wenge/wengè/wengué

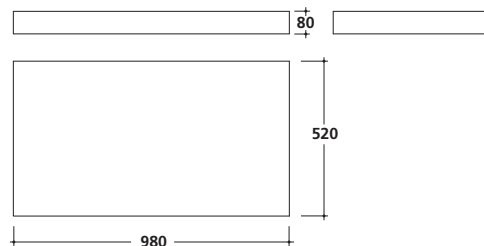



MEG11 50x38

art. **5417** bianco/white/blanco

art. **5417MT** bianco mat/matt white/blanco mate

art. **5417NE** nero/black/negro

Lavabo incasso soprapiano cm 50x38xh7. Per rubinetteria a parete o su piano.

*Recessed countertop washbasin 50x38xh7 cm.
Arranged for wall tap or on a counter.*

*Lavabo de encastre 50x38xh7 cm.
Para grifería a pared o sobre encimera.*

art. **5417AR** ardesia/slate-gray/granito

art. **5417TR** travertino/travertine/travertino

Lavabo da appoggio cm 50x38xh7.
Per rubinetteria a parete o su piano.

*Countertop washbasin 50x38xh7 cm.
Arranged for wall tap or on a counter.*

*Lavabo de apoyo 50x38xh7 cm.
Para grifería a pared o sobre encimera.*

Mensola monoforo in MDF da cm 80, verniciata lucida finitura termoidurente, per art. 5417.

MDF wooden shelf 80 cm, 1 hole, glossy varnished, thermosetting finishing, for art. 5417.

Repisa en DM, de 80 cm, 1 orificio, barnizada brillo acabado termoidurente, para art. 5417.

☐ art. **5420** bianco/white/blanco

☒ art. **5420NE** nero/black/negro

Mensola sospesa cm 98. Completa di staffe di fissaggio.

*Wall-hung shelf 98 cm. Fixing brackets included.
Repisa suspendida 98 cm. Kit de fijaciones incluidas.*

☒ art. **5250R** Finitura rovere/oak/roble

☒ art. **5250W** Finitura wenge/wengè/wengué

Miscelatore monocomando per lavabo alto senza scarico; flex inox cm 70 att. 3/8" F.

High single lever washbasin mixer without pop-up waste, and 3/8" F; flex. hoses 70cm.

Monomando para lavabo alto, sin desagüe, con latiguillo de 70 cm, empalme 3/8" H.

art. **5443**

Mobile sospeso portalavabo, cm 75, in MDF laccato lucido, con piano in vetro monoforo e ripiano interno, 2 ante, per art. 5417/NE.

Wall-hung MDF wooden cabinet 75 cm for basin art. 5417/NE, glossy lacquered, with glass top one hole and internal shelf, 2 doors.

Mueble suspendido en DM, lacado brillante, 75 cm, con plancha de vidrio 1 orificio y repisa interna, 2 puertas, para lavabo art. 5417/NE.

☐ art. **5430** bianco/white/blanco

☒ art. **5430NE** nero/black/negro

☒ art. **5430R** RAL a richiesta/RAL on request/RAL a petición

Miscelatore monocomando per lavabo incasso muro, con piastra orizzontale, con scarico.

Concealed single lever washbasin mixer, horizontal cover plate, with pop-up waste.

Monomando empotrable de pared, con placa horizontal, con válvula de desagüe.

art. **5446**

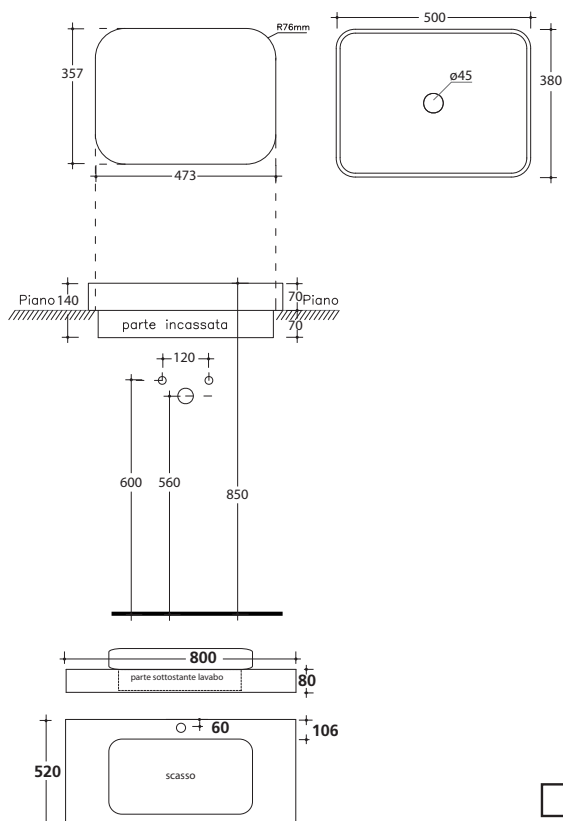

***Su richiesta senza foro rubinetteria.**

On request, without tap hole.

Bajo pedido, sin orificio.

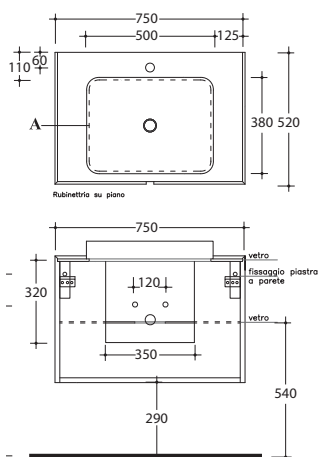
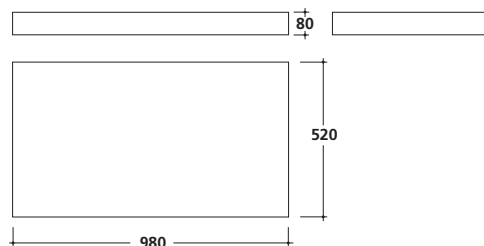

La finitura termoidurente è una vernice trasparente lucida, che essicca a 60°, per circa un'ora: questo procedimento conferisce alla vernice una particolare durezza e resistenza all'abrasione.

The thermosetting finishing is a glossy transparent varnish getting dry at 60° for about 1 hour: this process gives the varnish a special hardness and abrasion-resistance.

El acabado termoidurente es un barniz transparente brillo que seca a 60°, en aproximadamente 1 hora: este procedimiento confiere al barniz una mayor dureza y resistencia a la abrasión.



MEG11 121x51

art. 2044 - 2 foro/ 2 holes/ 2 orificio

Lavabo cm 121x51xh2.

Installazione sospesa o incasso soprapiano.

Washbasin 121x51xh1 cm.

Wall-hung or recessed countertop installation.

Lavabo 121x51xh1 cm.

Instalación suspendida o de encastrar.

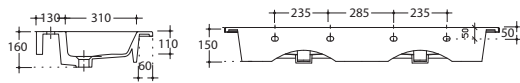
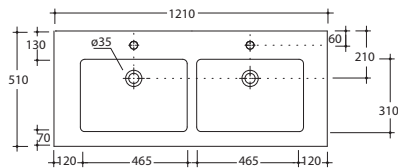

Miscelatore monocomando per lavabo incasso muro, con piastra orizzontale, con scarico.

Concealed single lever washbasin mixer, horizontal cover plate, with pop-up waste.

Monomando empotrable de pared, con placa horizontal, con válvula de desagüe.

art. 5446

Sifone passe-partout cm 50 ø32.

Passe-partout trap 50 cm ø32.

Passe-partout sifón 50 cm ø32.

art. 6066



Piletta Click-Clack.

Click-Clack drain.

Válvula Click-Clack.

art. 9916

Piletta aperta. H70 mm.

Open outlet drain. H70 mm.

Válvula desagüe abierta. H70 mm.

art. 9573



MEG11 106x51

art. 2033

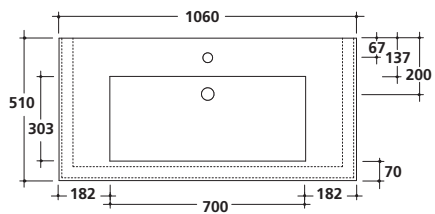

Lavabo cm 106x51xh2.
Installazione sospesa o incasso soprapiano.

Washbasin 106x51xh2 cm.
Wall-hung or recessed countertop installation.

Lavabo 106x51xh2 cm.
Instalación suspendida o de encastrar.

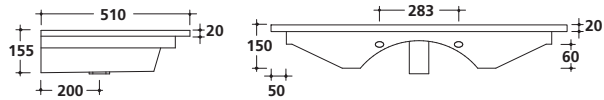

MEG11 96x51

art. 2032

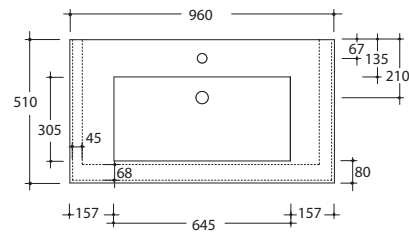

Lavabo cm 96x51xh2. Incasso soprapiano.
Rubinetteria monoforo.

Washbasin 96x51xh2 cm.
Recessed countertop basin. One hole.

Lavabo 96x51x2 cm. De encastrar.
1 orificio.

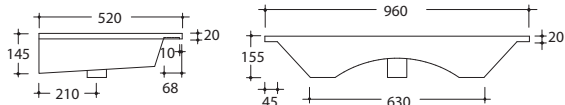

Specchio cm 90x100 con cornice finitura alluminio per installazione verticale/orizzontale. Senza interruttore e presa.

Mirror 90x100cm with aluminium finishing frame, for vertical or horizontal installation, without switch and socket.

Espejo 90x100 cm con marco acabado aluminio para la instalación vertical y horizontal. Sin interruptor y agarre.

art. 6056

Mobile in MDF laccato lucido con cestone estraibile, per lavabo art. 2033.

Wall-hung MDF wooden basket cabinet, glossy lacquered, for basin art. 2033.

Mueble suspendido en DM, lacado brillante, con cajón extraíble, para lavabo art. 2033.

☐ art. 2037 bianco/white/blanco

☒ art. 2037NE nero/black/negro

Mobile in MDF laccato lucido con cestone estraibile, per lavabo art. 2032.

Wall-hung MDF wooden basket cabinet, glossy lacquered, for basin art. 2032.

Mueble suspendido en DM, lacado brillante, con cajón extraíble, para lavabo art. 2032.

☐ art. 2038 bianco/white/blanco

☒ art. 2038NE nero/black/negro

Piletta Click-Clack.

Click-Clack drain.

Válvula Click-Clack.

art. 9916

Miscelatore monocomando per lavabo con scarico 1"1/4 con flex inox cm 50 att. 3/8" F.

Single lever washbasin mixer with 1"1/4 pop-up waste and 3/8" f. flex. hose 50 cm.

Monomando para lavabo con desagüe 1" 1/4, latiguillo de 50 cm, 3/8" H.

art. 5445

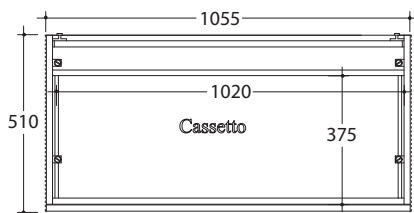
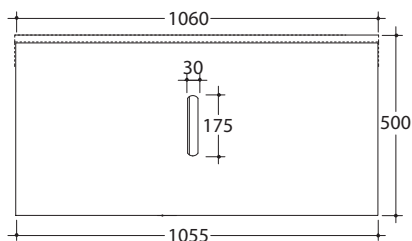



MEG11 86x51

art. 2031

Lavabo cm 86x51xh2.
Installazione incasso sopra piano.

Washbasin 86x51xh2 cm. Recessed countertop installation.

Lavabo 86x51xh2 cm. Instalación de encastrar.

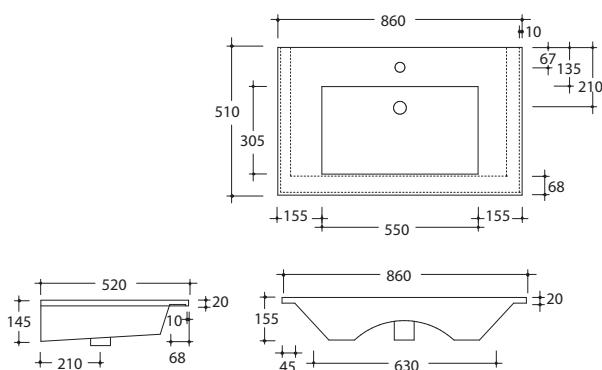

MEG11 71x51

art. 2030

Lavabo cm 71x51xh2.
Installazione sospesa o incasso sopra piano.

Washbasin 71x51xh2 cm. Wall-hung or recessed countertop installation.

Lavabo 71x51xh2 cm. Instalación suspendida o de encastrar.

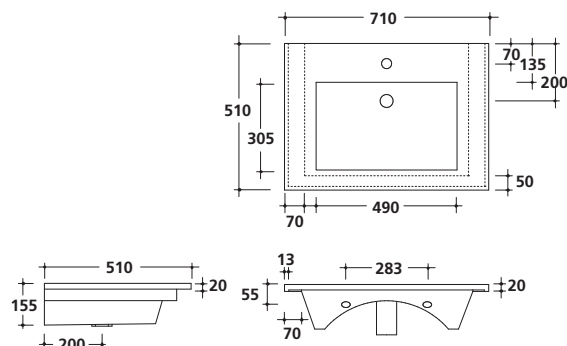

MEG11 61x51

art. 2045

Lavabo cm 61x51xh2.
Installazione sospesa o incasso sopra piano.

Washbasin 61x51xh2 cm. Wall-hung or recessed countertop installation.

Lavabo 61x51xh2 cm. Instalación suspendida o de encastrar.

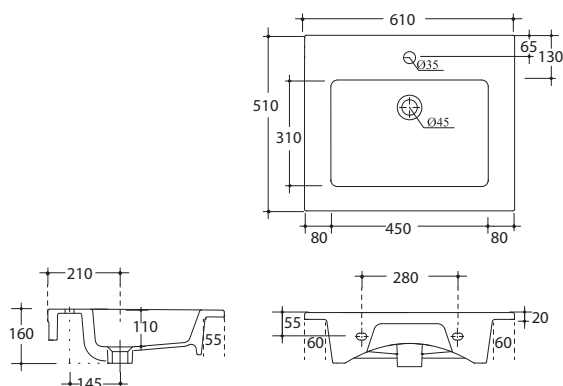

Specchio 60x100 cm con cornice finitura alluminio per installazione verticale/orizzontale. Senza interruttore e presa.

Mirror 60x100 cms with aluminium finishing frame, for vertical or horizontal installation, without switch and socket.

Espejo 60x100 con marco acabado aluminio para la instalación vertical y horizontal. Sin interruptor y agarre.

art. 6055

Miscelatore monocomando per lavabo con scarico 1"1/4 con flex inox cm 50 att. 3/8" F.

Single lever washbasin mixer with 1"1/4 pop-up waste and 3/8" f. flex. hose 50 cm.

Monomando para lavabo con desagüe 1" 1/4, latiguillo de 50 cm, 3/8" H.

art. 5445

Piletta aperta. H70 mm.

Open outlet drain. H70 mm.

Válvula desagüe abierta. H70 mm.

art. 9573

Piletta Click-Clack.

Click-Clack drain.

Válvula Click-Clack.

art. 9916

Sifone passe-partout cm 50 ø32.

Passe-partout trap 50 cm ø32.

Passe-partout sifón 50 cm ø32.

art. 6066



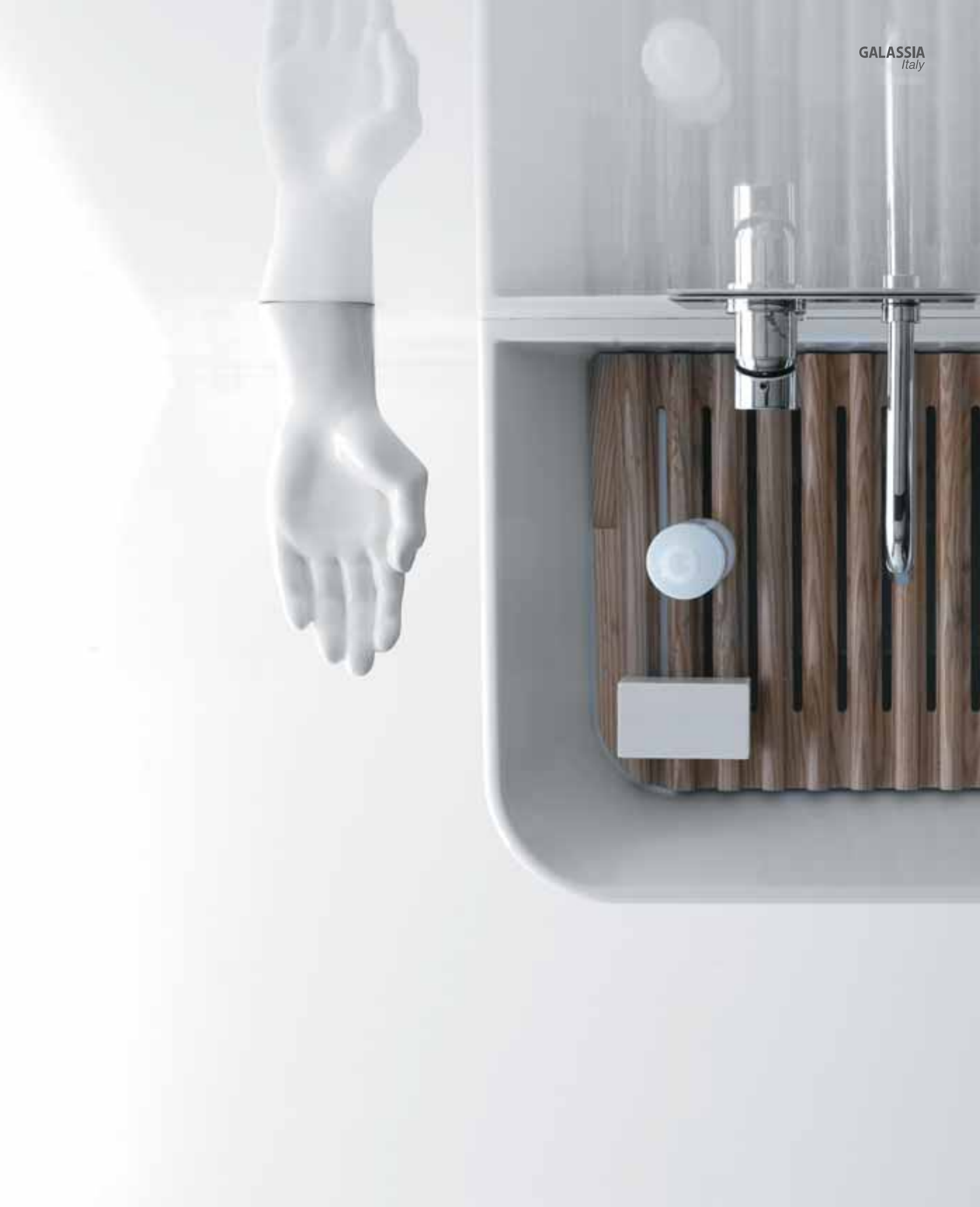



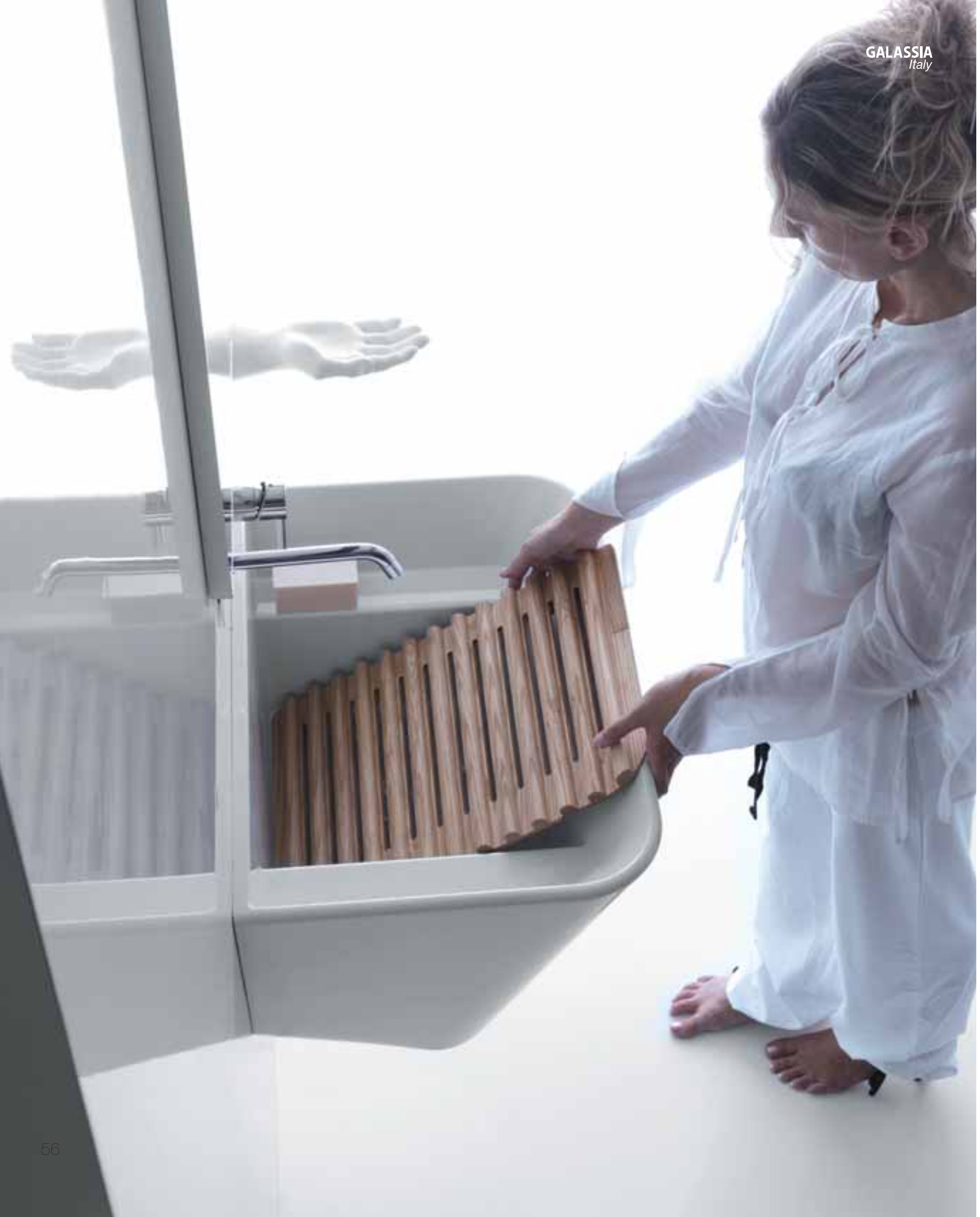

MEG 65x45

art. **5403** bianco/white/blanco

art. **5403MT** bianco mat/matt white/blanco mate

Lavabo-lavatoio cm 65x46,5xh45,5
Rubinetteria a parete. Fissaggio incluso.

Wall-hung washbasin-washtub 65x46,5xh45,5 cm, wall tap. Fixing kit included.

Lavabo-lavadero 65x46,5xh45,5 cm, grifería a pared. Fijaciones incluidas.

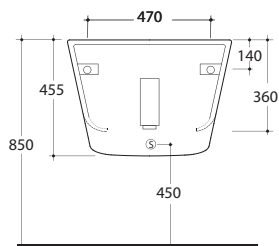
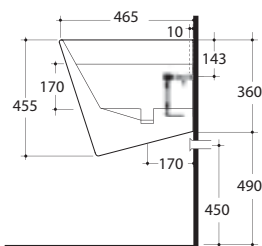
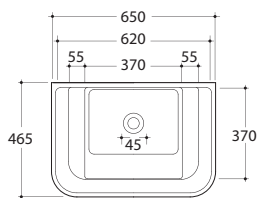

Specchio cm 60x100 con cornice finitura alluminio per installazione verticale/orizzontale. Senza interruttore e presa.

Mirror 60x100 cm with aluminium finishing frame, for vertical or horizontal installation, without switch and socket.

Espejo 60x100 cm con marco acabado aluminio para la instalación vertical y horizontal. Sin interruptor y agarre.

art. **6055**

Miscelatore monocomando per lavabo incasso muro, con piastra orizzontale, con scarico.

Concealed single lever washbasin mixer, horizontal cover plate, with pop-up waste.

Monomando empotrable de pared, con placa horizontal, con válvula de desagüe.

art. **5446**

Asse in legno okoumè per lavabo art. 5403.

Okoumè wooden board for washbasin art. 5403.

Tabla en madera de okoumè para lavabo art. 5403.

art. **5442**

Piletta aperta.

Open outlet drain.

Válvula desagüe abierta.

art. **9573**

Piletta Click-Clack.

Click-Clack drain.

Válvula Click-Clack.

art. **9916**

Sifone passe-partout cm 50 ø32.

Passe-partout trap 50 cm ø32.

Passe-partout sifón 50 cm ø32.

art. **6066**

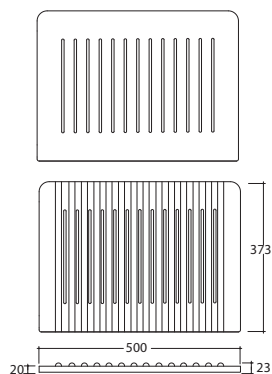







MEG 55x35

art. **5412** bianco/white/blanco

art. **5412MT** bianco mat/matt white/blanco mate

art. **5412NE** nero/black/negro

Bidet sospeso monoforo cm 55x35xh27.
Fissaggio incluso.

*Wall-hung bidet, one hole 55x35xh27cm.
Fixing kit included.*

*Bidet suspendido 1 orificio 55x35xh27 cm.
Fijaciones incluidas.*

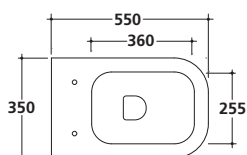
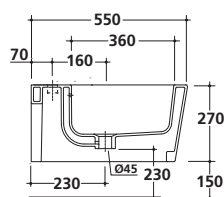
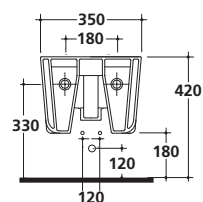
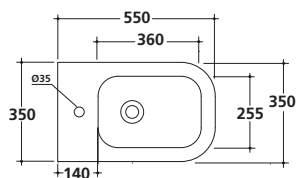

art. **5411** bianco/white/blanco

art. **5411MT** bianco mat/matt white/blanco mate

art. **5411NE** nero/black/negro

Vaso sospeso cm 55x35xh27. Fissaggio incluso.
*Wall-hung wc 55x35xh27 cm. Fixing kit included.
Inodoro suspendido 55x35xh27 cm. Fijaciones incluidas.*

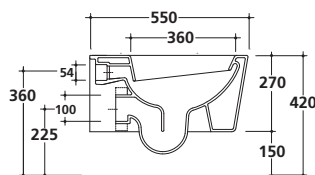
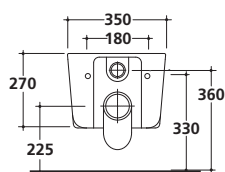

art. **18204** placca bianca/white plate/placa blanca

art. **18204CR** placca cromo/chrome plate/placa cromo

Cassetta incasso scarico due quantità (3/6 - 3/7,5 lt), con placca di comando.
*Dual flush (3/6 - 3/7lt) in-wall cistern, with control plate.
Sistema de descarga empotrado de doble descarga (3/6 - 3/7,5 litros), con placa de pulsador.*

Coprivaso avvolgente in termoindurente.

Thermosetting wrap around seat-cover.

Tapa inodoro envolvente termoindurente.

art. **5415** bianco/white/blanco

art. **5415MT** bianco mat/matt white/blanco mate

art. **5415NE** nero/black/negro



Coprivaso avvolgente in termoindurente,
cerniera con dispositivo di caduta rallentata.

Thermosetting wrap around seat-cover with soft closing system.

Tapa termoindurente con bisagra de caída amortiguada.

art. **5416** bianco/white/blanco

art. **5416MT** bianco mat/matt white/blanco mate

art. **5416NE** nero/black/negro



Staffa di fissaggio per vaso e bidet sospeso.

Fixing bracket for wall-hung w.c. and bidet.

Fijaciones para inodoro y bidet suspendido.

art. **9051**



Raccordo per scarico a parete.

Pipe for wall drain.

Sifón de evacuación para inodoro salida horizontal.

art. **9053**





MEG 55x35

art. **5410** bianco/white/blanco

art. **5410MT** bianco mat/matt white/blanco mate

art. **5410NE** nero/black/negro

Bidet monoforo cm 55x35xh42. Fissaggio incluso.
One hole bidet 55x35xh42 cm. Fixing kit included.
Bidet 1 orificio 55x35xh42 cm. Fijaciones incluidas.

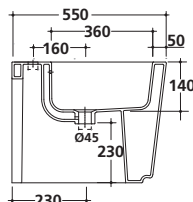
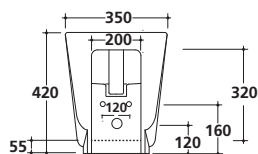
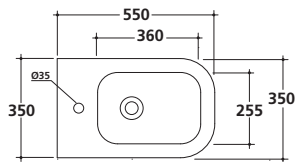

art. **5409** bianco/white/blanco

art. **5409MT** bianco mat/matt white/blanco mate

art. **5409NE** nero/black/negro

Vaso cm 55x35xh42 con scarico universale "S/P", trasformabile tramite curva tecnica. Fissaggio incluso.

Back to wall w.c. 55x35xh42 cm, with floor/wall draining, adjustable by elbow/wall pipe. Fixing kit included.

Inodoro 55x35xh42 cm de tanque alto salida horizontal ó vertical. Transformable por medio del sifón de evacuación. Fijaciones incluidas.

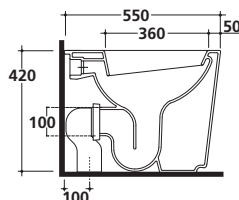
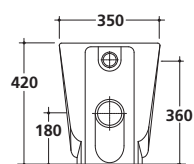
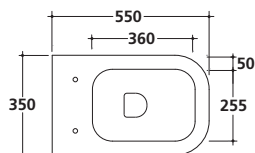
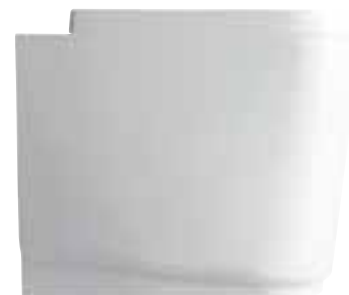

art. **18200** placca bianca/white plate/placa blanca

art. **18200CR** placca cromo/chrome plate/placa cromo

Cassetta incasso scarico due quantità (3/6 - 3/7,5 lt), con placca di comando e cannotto di allacciamento.

Dual flush (3/6 - 3/7lt) in-wall cistern, with control plate and connecting pipe.

Sistema de descarga de doble descarga (3/6 - 3/7,5 litros), con placa de pulsador y manguito de conexión.

Coprivaso avvolgente in termoindurente.

Thermosetting wrap around seat-cover.

Tapa inodoro envolvente termoindurente.

art. **5415** bianco/white/blanco

art. **5415MT** bianco mat/matt white/blanco mate

art. **5415NE** nero/black/negro



Coprivaso avvolgente in termoindurente,

cerniera con dispositivo di caduta rallentata.

Thermosetting wrap around seat-cover with soft closing system.

Tapa termoindurente con bisagra de caída amortiguada.

art. **5416** bianco/white/blanco

art. **5416MT** bianco mat/matt white/blanco mate

art. **5416NE** nero/black/negro



Curva tecnica "S" per scarico pavimento. Con kit di fissaggio.

Elbow pipe for floor drain with fixing kit.

Sifón de evacuación para inodoro salida vertical, con kit de fijación.

art. **9052**



Raccordo per scarico a parete.

Pipe for wall drain.

Sifón de evacuación para inodoro salida horizontal.

art. **9053**





range
da mm 60 a mm 200



MEG11 55x35 Traslato

art. 5419

Vaso con scarico traslato cm 55x35xh42.

W.c. floor drain adjustable flush 55x35xh42 cm.

Inodoro con descarga a suelo adjustable 55x35xh42 cm.

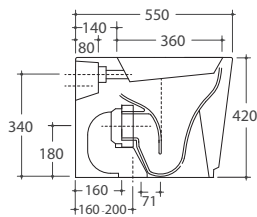
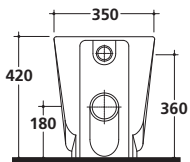
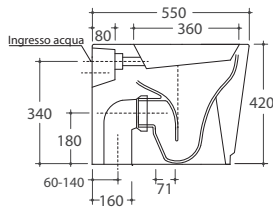
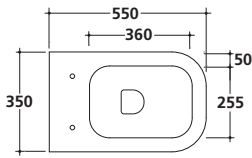

art. 18200 placca bianca/white plate/placa blanca

art. 18200CR placca cromo/chrome plate/placa cromo

Cassetta incasso scarico due quantità (3/6 - 3/7,5 lt), con placca di comando e canotto di allacciamento.

Dual flush (3/6 - 3/7lt) in-wall cistern, with control plate and connecting pipe.

Sistema de descarga de doble descarga (3/6 - 3/7,5 litros), con placa de pulsador y manguito de conexión.

Coprivaso avvolgente in termoindurente.

Thermosetting wrap around seat-cover.

Tapa inodoro envolvente termoindurente.

art. 5454



Coprivaso avvolgente in termoindurente, cerniera con dispositivo di caduta rallentata.

Thermosetting wrap around seat-cover with soft closing system.

Tapa termoindurente con bisagra de caída amortiguada.

art. 5455



36 34

32 34

Canotto traslato per modifica altezza ingresso acqua

Adjustable pipe for water inlet.(34-32 o 34-36 cm)

Sifón ajustable para entrada de agua. (34-32 o 34-36 cm)

art. 18031



Curva tecnica "S" per scarico pavimento regolabile da 6 cm a 14 cm.

Elbow pipe for floor drain adjustable from 6 cm to 14 cm.

Sifón de evacuación para inodoro salida vertical ajustable de 6 cm a 14 cm.

art. 9064



Curva tecnica "S" per scarico pavimento regolabile da 16 cm a 20 cm.

Elbow pipe for floor drain adjustable from 16 cm to 20 cm.

Sifón de evacuación para inodoro salida vertical ajustable de 16 cm a 20 cm.

art. 9065









MEG 65x35

art. **5413** bianco/white/blanco

art. **5413MT** bianco mat/matt white/blanco mate

art. **5413NE** nero/black/negro

Vaso monoblocco cm 65x35 con scarico universale "S/P", trasformabile tramite curva tecnica. Fissaggio incluso.

Close-coupled toilet, with wall/floor draining 65x35 cm. Adjustable by elbow/wall pipe. Fixing kit included.

Inodoro tanque bajo 65x35 cm salida horizontal ó vertical. Transformable por medio del sifón de evacuación. Fijaciones incluidas.

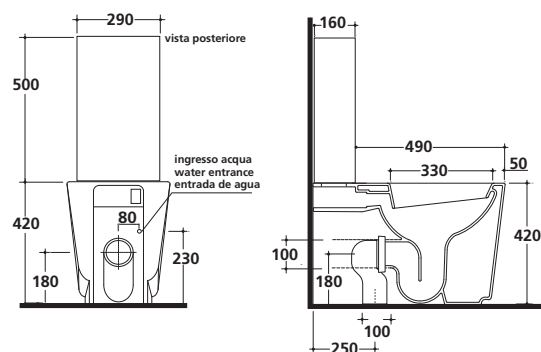
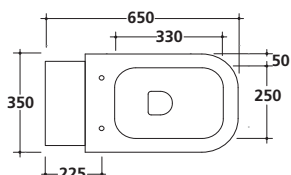

art. **9925** bianco/white/blanco

art. **9925MT** bianco mat/matt white/blanco mat

art. **9925NE** nero/black/negro

Cassetta in ceramica, per vaso monoblocco, completa di cassetta in plastica anticondensa sistema doppio flusso.

Ceramic cistern for close-coupled toilet with anticondensation plastic cistern double flow system.

Tanque cerámico para inodoro con depósito plástico anti-condensación con mecanismo doble descarga.

Coprivaso avvolgente in termoidurente.

Thermosetting wrap around seat-cover.

Tapa inodoro envolvente termoidurente.

art. **5450** bianco/white/blanco

art. **5450MT** bianco mat/matt white/blanco mate

art. **5450NE** nero/black/negro



Coprivaso avvolgente in termoidurente, cerniera con dispositivo di caduta rallentata.

Thermosetting wrap around seat-cover with soft closing system.

Tapa termoidurente con bisagra de caída amortiguada.

art. **5451** bianco/white/blanco

art. **5451MT** bianco mat/matt white/blanco mate

art. **5451NE** nero/black/negro



Curva tecnica "S" per scarico pavimento. Con kit di fissaggio.

Elbow pipe for floor drain with fixing kit.

Sifón de evacuación para inodoro salida vertical, con kit de fijación.

art. **9052**



Raccordo per scarico a parete.

Pipe for wall drain.

Sifón de evacuación para inodoro salida horizontal.

art. **9053**





MEG **11** 32x32

art. **5408**

Orinatoio sospeso. Completo di erogatore e fissaggio.

Wall mounted urinal with dispenser and fixing kit.

Urinario suspendido con dispensador de agua y fijaciones.

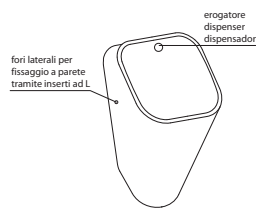
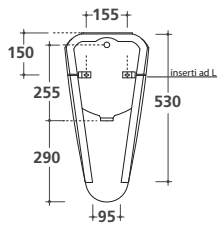
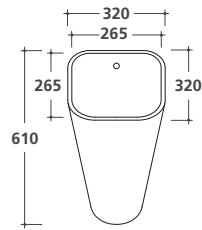
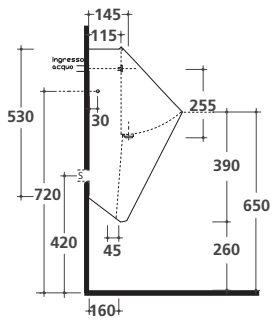

Piletta con griglia per urinatoio.

Outlet drain with grate for urinal.

Válvula con rejilla para urinario.

art. **6069**







MEG11 188x88

art. 5418 bianco/white/blanco

art. 5418MT bianco mat/matt white/blanco mate

art. 5418NE nero/black/negro

Vasca in Pietraluce® cm 188x88xh69, senza troppopieno. Installazione free standing. Completa di kit di fissaggio e sistema di scarico con piletta up-down.

Pietraluce® bathtub 188x88 cm, without overflow. Free standing installation. Fixing kit and up-down drain included.

Bañera en Pietraluce® 188x88 cm, sin rebosadero. Instalación free standing y sistema de desagüe con válvula up-down.

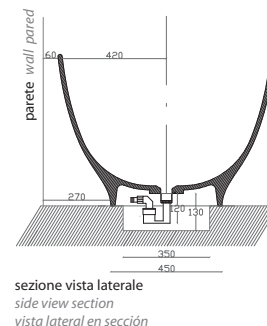
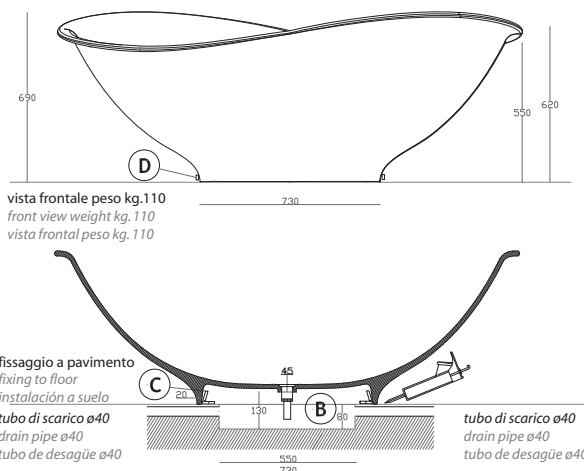
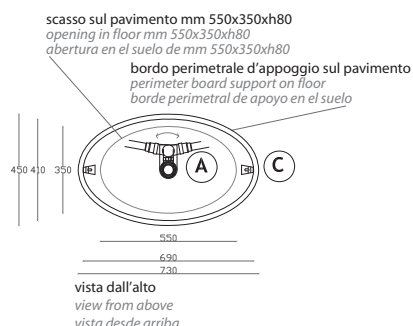

SCHEDA TECNICA MATERIALE PIETRALUCE®

Pietraluce® è un composto di allumina idrata, biossido di titanio e resina poliestere.

- 1) Resistenza all'abrasione (NEMA LD 3-1975): è superiore a 2000 cicli.
- 2) Resistenza all'alta temperatura (NEMA LD 3-1975): il recipiente, contenente cera fusa a 180°C, provoca leggere variazioni del colore sulla superficie.
- 3) Resistenza alla macchia (ANSI Z 124.1-1974).
- 4) Resistenza chimica (ANSI Z 124.1 - 1974): dopo 14 ore non lasciano segni visibili: alcool etilico, acido citrico 10%, urea 6,6%, acqua ossigenata 3%, ipoclorito e acetone. La benzina super lascia un'impronta visibile se non è asportata entro 20 minuti.
- 5) Resistenza al lavaggio (ASTM D 2486):
- 6) Resistenza all'invecchiamento artificiale.
- 7) Resistenza alla scalfittura: il carico necessario con "Taber" con punta di diamante è 190g.
- 8) Resistenza all'infiammabilità (ASTM D 635).

TECHNICAL SHEET MATERIAL PIETRALUCE®

Pietraluce® is a compound of hydrated alumina, titanium dioxide and polyester resin.

- 1) Abrasion resistance (NEMA LD 3-1975): is above 2000 cycles.
- 2) High temperature resistance (NEMA LD 3-1975): the container, containing molten wax at 180°C, causes slight colour variations on the surface.
- 3) Staining resistance (ANSI Z 124.1-1974).
- 4) Chemical resistance (ANSI Z 124.1-1974): after a lapse of 14 hrs, the following chemicals do not leave any visible sign: ethyl alcohol, 10% citric acid, 6,6% urea, 3% hydrogen peroxide, hypochlorite and acetone. The high octane gasoline leaves a visible trace unless it is removed within 20 minutes.
- 5) Resistance to washing (ASTM D 2486).
- 6) Resistance to accelerated ageing.
- 7) Scratch resistance: the charge requested for scratching with "Taber" with diamond point is 190 g.
- 8) Inflammability resistance (ASTM D 635).

HOJA DE CARACTERÍSTICAS TÉCNICAS DEL MATERIAL PIETRALUCE®

Pietraluce® es una mezcla de alúmina hidratada, bióxido de titanio y resina de poliéster.

- 1) Resistencia a la abrasión (NEMA LD 3 hasta 1975): más de 2000 ciclos.
- 2) Resistencia a altas temperaturas (NEMA LD 3 a 1975): el recipiente contiene cera fundida a 180° C, que provoca ligeras variaciones de color en la superficie.
- 3) Resistencia a las manchas (ANSI Z 124.1 a 1.974).
- 4) Resistencia química (ANSI Z 124,1 a 1974): después de 14 horas no dejan signos visibles: el alcohol etílico, 10% de ácido cítrico, urea 6,6%, 3% de agua oxigenada, hipoclorito y acetona. La gasolina deja una impronta visible si no se elimina durante los primeros 20 minutos.
- 5) La resistencia de lavado (ASTM D 2486).
- 6) Resistencia al envejecimiento artificial.
- 7) La resistencia a los arañazos; la carga requerida por "Taber" con el diamante es de 190g.
- 8) Resistencia a la inflamabilidad (ASTM D 635).



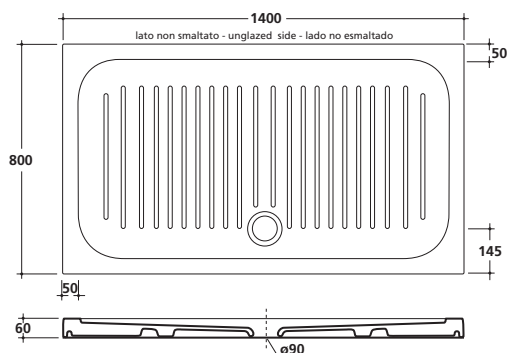

MEG 140x80

art. 1025

H6-Flat piatto doccia cm 140x80xh6 decoro antiscivolo. Piletta ø90 non inclusa.

H6-Flat antislip texture shower tray cm 140x80xh6. Drain ø90 not included.

H6-Flat plato de ducha 140x80xh6 cm con decoración antideslizante. Valvula ø90 no incluida.

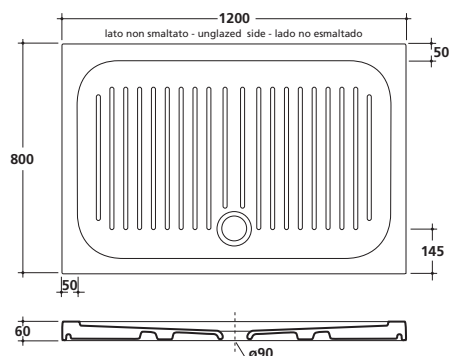

MEG 120x80

art. 1024

H6-Flat piatto doccia cm 120x80xh6 decoro antiscivolo. Piletta ø90 non inclusa.

H6-Flat antislip texture shower tray cm 120x80xh6. Drain ø90 not included.

H6-Flat plato de ducha 120x80xh6 cm con decoración antideslizante. Valvula ø90 no incluida.

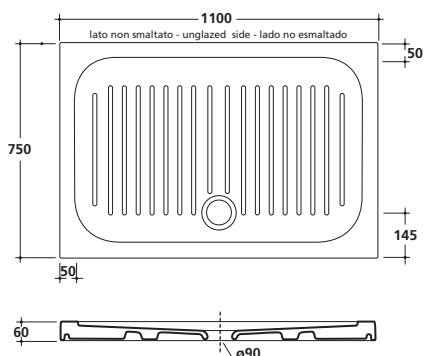

MEG 110x75

art. 1023

H6-Flat piatto doccia cm 110x75xh6 decoro antiscivolo. Piletta ø90 non inclusa.

H6-Flat antislip texture shower tray cm 110x75xh6. Drain ø90 not included.

H6-Flat plato de ducha 110x75xh6 cm con decoración antideslizante. Valvula ø90 no incluida.

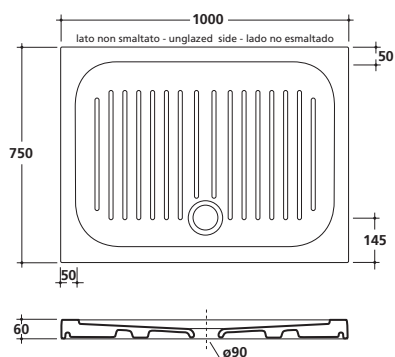

MEG 100x75

art. 1022

H6-Flat piatto doccia cm 100x75xh6 decoro antiscivolo. Piletta ø90 non inclusa.

H6-Flat antislip texture shower tray 100x75xh6 cm. Drain ø90 not included.

H6-Flat plato de ducha 100x75xh6 cm con decoración antideslizante. Valvula ø90 no incluida.

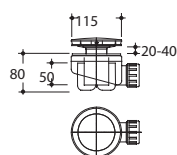

Piletta ø90 per piatto doccia H6, colore cromo.

Chromed drain ø90 for shower tray H6.

Valvula sifónica plana para el plato de ducha H6, cromada.

art. 9040

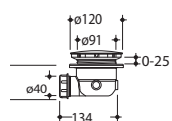

Piletta ø90 per piatto doccia H6, colore bianco.

Drain ø90 for shower tray H6, white colour.

Valvula sifónica plana para el plato de ducha H6, color blanco.

art. 9061





MEG 100x80

art. 1026

H6-Flat piatto doccia cm 100x80xh6 decoro antiscivolo. Piletta ø90 non inclusa.

H6-Flat antislip texture shower tray cm 100x80xh6. Drain ø90 not included.

H6-Flat plato de ducha 100x80xh6 cm con decoración antideslizante. Valvula ø90 no incluida.

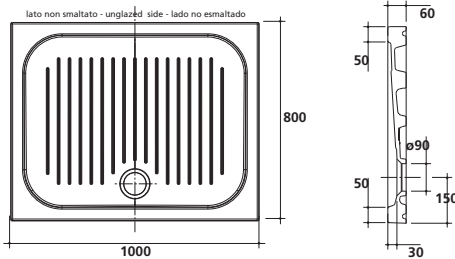

MEG 90x90

art. 1027

H6-Flat piatto doccia cm 90x90xh6 decoro antiscivolo. Piletta ø90 non inclusa.

H6-Flat antislip texture shower tray 90x90xh6 cm. Drain ø90 not included.

H6-Flat plato de ducha 90x90xh6 cm con decoración antideslizante. Valvula ø90 no incluida.

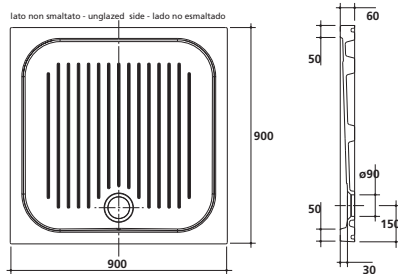

MEG 72x90

art. 1021

H6-Flat piatto doccia cm 72x90xh6 decoro antiscivolo. Piletta ø90 non inclusa.

H6-Flat antislip texture shower tray 72x90xh6 cm. Drain ø90 not included.

H6-Flat plato de ducha 72x90xh6 cm con decoración antideslizante. Valvula ø90 no incluida.

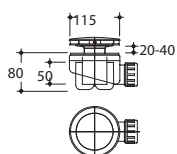
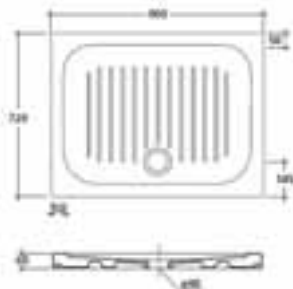

Piletta ø90 per piatto doccia H6, colore cromo.

Chromed drain ø90 for shower tray H6.

Valvula sifónica plana para el plato de ducha H6, cromada.

art. 9040

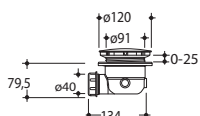

Piletta ø90 per piatto doccia H6, colore bianco.

Drain ø90 for shower tray H6, white colour.

Valvula sifónica plana para el plato de ducha H6, color blanco.

art. 9061





MEG **11** 120x70

art. 1035

H6-Flat piatto doccia cm 120x70xh6 decoro antiscivolo. Piletta ø90 non inclusa.

H6-Flat antislip texture shower tray cm 120x70xh6. Drain ø90 not included.

H6-Flat plato de ducha 120x70xh6 cm con decoración antideslizante. Valvula ø90 no incluida.

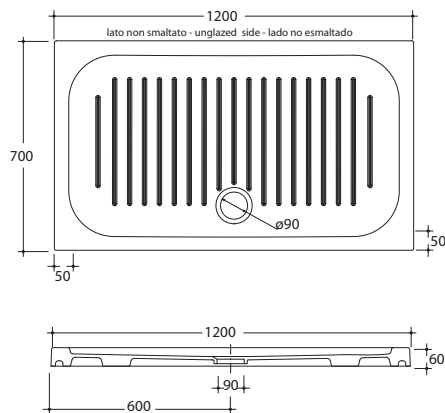

MEG **11** 100x70

art. 1034

H6-Flat piatto doccia cm 100x70xh6 decoro antiscivolo. Piletta ø90 non inclusa.

H6-Flat antislip texture shower tray 100x70xh6 cm. Drain ø90 not included.

H6-Flat plato de ducha 100x70xh6 cm con decoración antideslizante. Valvula ø90 no incluida.

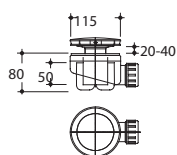
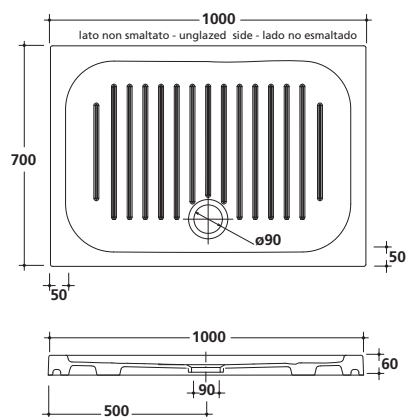

Piletta ø90 per piatto doccia H6, colore cromo.

Chromed drain ø90 for shower tray H6.

Valvula sifónica plana para el plato de ducha H6, cromada.

art. 9040

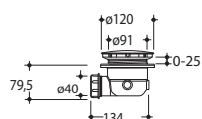

Piletta ø90 per piatto doccia H6, colore bianco.

Drain ø90 for shower tray H6, white colour.

Valvula sifónica plana para el plato de ducha H6, color blanco.

art. 9061







MEG11 MOBILI
ELEMENTI MODULARI
Furniture, modular cabinets
Muebles, elementos ampliables

Mobile sospeso portalavabo SX cm 75x52	art. 5432
Mobile - modulo DX cm 40x52	art. 5433DX

Left wall-hung MDF wooden cabinet, modular on the right, 75x52 cm.
Right cabinet, modular on the left, 40x52 cm.

Mueble suspendido SX, ampliable hacia la derecha, en DM, 75x52 cm.
Modulo DX para componer hacia la izquierda, 40x52 cm.



Mobile sospeso portalavabo DX cm 75x52	art. 5431
Mobile - modulo SX cm 40x52	art. 5433SX

Right wall-hung MDF wooden cabinet, modular on the left, 75x52 cm.
Left cabinet, modular on the right, 40x52 cm.

Mueble suspendido DX, ampliable hacia la izquierda, en DM, 75x52 cm.
Modulo SX para componer hacia la derecha, 40x52 cm.



Mobile sospeso portalavabo SX + DX cm 75x52	art. 5432 - art. 5431
Mobile - modulo Centrale cm 40x52	art. 5433

Left + Right wall-hung MDF wooden cabinet, 75x52 cm.
Modular Central cabinet, 40x52 cm.

Mueble suspendido SX + DX, en DM, 75x52 cm.
Modulo Central para composición, 40x52 cm.



Mobile sospeso portalavabo DX cm 75x52	art. 5431
Mobile - modulo centrale cm 40x52.	art. 5433
Mobile - modulo SX cm 40x52.	art. 5433SX

Right wall-hung MDF wooden cabinet, modular on the left, 75x52cm.
Modular central cabinet. Left cabinet, modular on the right, 40x52 cm.

Mueble suspendido DX, ampliable hacia la izquierda, en DM, 75x52 cm.
Modulo central para composición. Modulo SX para componer hacia la derecha, 40x52 cm.



Mensola in MDF a misura, da cm 80 a cm 260.	art. 5434
Mobile sospeso cm 80 con cassetto estraibile.	art. 5435

MDF wooden shelf, made to measure, from 80 cm to 260 cm.
Wall-hung box cabinet 80cm with removable drawer.

Repisa a medida en DM, de 80 cm a 260 cm.
Mueble contenedor suspendido 80cm con cajón extraible.







Lavabo da appoggio soprapiano 50x38 cm.

Countertop washbasin 50x38 cm.

Lavabo de apoyo 50x38 cm.

	art. 5417	bianco/white/blanco
	art. 5417NE	nero/black/negro

Specchiera cm 50x100 con cornice finitura alluminio per installazione verticale/orizzontale. Senza interruttore e presa.

Mirror 50x100 cm with aluminium finishing frame, for vertical or horizontal installation, without switch and socket.

Espejo 50x100 cm con marco acabado aluminio para la instalación vertical y horizontal. Sin interruptor y clema.

art. **5438**

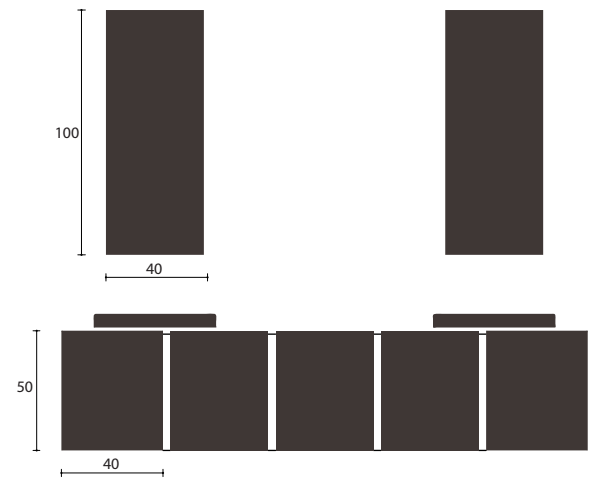

Mobile sospeso portalavabo Destro, cm 75, componibile verso Sinistra, in MDF laccato lucido, con piano in vetro monoforo e ripiano interno, 2 ante. (vedi pag.46-47).

Right wall-hung MDF wooden cabinet, 75 cm, modular on the left, glossy lacquered, with glass top one hole and internal shelf, 2 doors. (see page 46-47).

Mueble suspendido DX, ampliable hacia la izquierda, en DM, 75 cm, lacado brillante, con plancha de vidrio 1 orificio y repisa interna, 2 puertas. (ver pg.46-47).

art. **5431/5431NE/5431R**

Modulo centrale per composizione, cm 40, completo di piano in vetro e ripiano interno, 1 anta, laccato lucido.

Modular central cabinet, 40 cm, with glass top and internal shelf, 1 door, glossy lacquered.

Modulo central para composición, 40 cm, con plancha de vidrio y repisa interna, 1 puerta, lacado brillante.

art. **5433/5433NE/5433R**

Mobile sospeso portalavabo Sinistro, cm 75, componibile verso Destra, in MDF laccato lucido, con piano in vetro monoforo e ripiano interno, 2 ante.

Left wall-hung MDF wooden cabinet, 75 cm, modular on the Right, glossy lacquered, with glass top one hole and internal shelf, 2 doors.

Mueble suspendido SX, ampliable hacia la derecha, en DM, 75 cm, lacado brillante, con plancha de vidrio 1 orificio y repisa interna, 2 puertas.

art. **5432/5432NE/5432R**

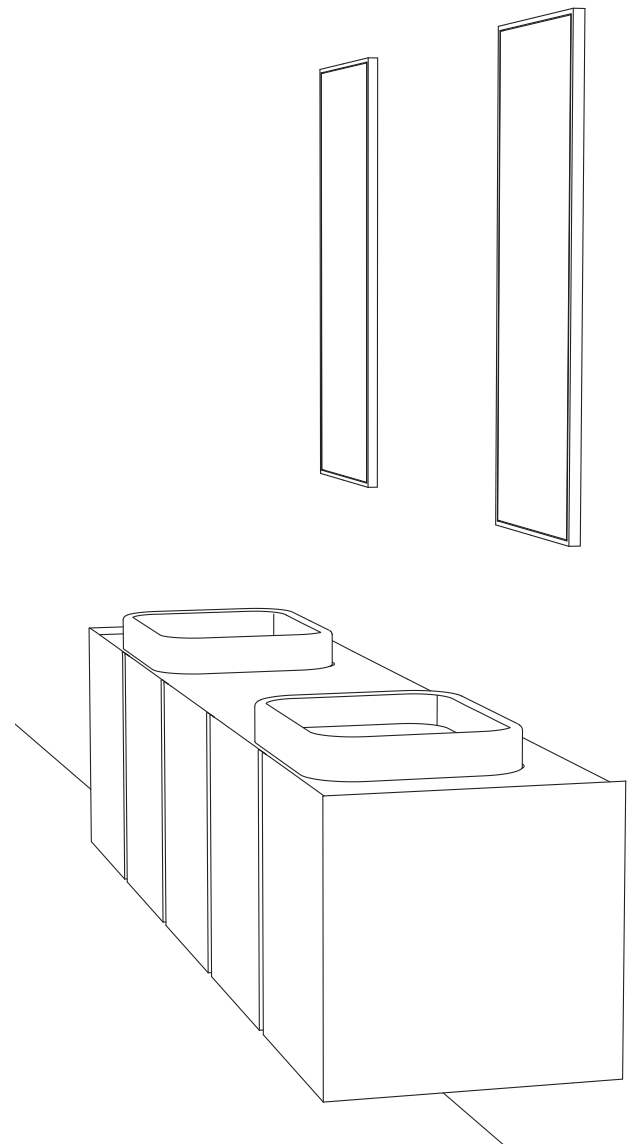

Mobile sospeso portalavabo, cm 75, in MDF laccato lucido bianco, con piano in vetro monoforo e ripiano interno, 2 ante, per art. 5417/NE.

Wall-hung MDF wooden cabinet 75cm for basin art. 5417/NE, glossy white lacquered, with glass top one hole and internal shelf, 2 doors

Mueble suspendido en DM, lacado blanco brillante, 75 cm, con plancha de vidrio 1 orificio y repisa interna, para lavabo art. 5417/NE.

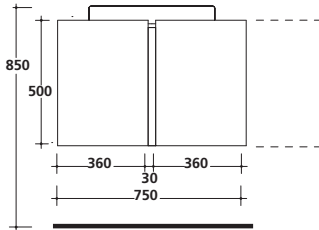
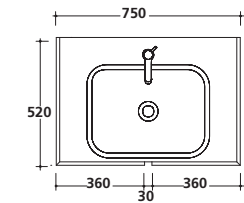

- | | | |
|-------------------------------------|--------------------|-----------------------------------------------|
| <input type="checkbox"/> | art. 5430 | bianco/white/blanco |
| <input checked="" type="checkbox"/> | art. 5430NE | nero/black/negro |
| <input checked="" type="checkbox"/> | art. 5430R | RAL a richiesta/RAL on request/RAL a petición |



Mobile sospeso portalavabo **DX**, componibile verso sx, in MDF laccato lucido bianco, con piano in vetro monoforo e ripiano interno, per art. 5417/NE.

Right wall-hung MDF wooden cabinet for art. 5417/NE, modular on the left, glossy white lacquered, with glass top one hole and internal shelf.

Mueble suspendido DX, ampliable hacia la izquierda, en DM, lacado blanco brillante, con plancha de vidrio 1 orificio y repisa interna para lavabo art. 5417/NE.

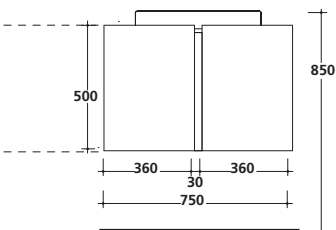
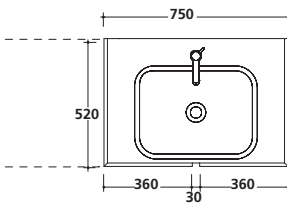

- | | | |
|-------------------------------------|--------------------|-----------------------------------------------|
| <input type="checkbox"/> | art. 5431 | bianco/white/blanco |
| <input checked="" type="checkbox"/> | art. 5431NE | nero/black/negro |
| <input checked="" type="checkbox"/> | art. 5431R | RAL a richiesta/RAL on request/RAL a petición |



Mobile sospeso portalavabo **SX**, componibile verso dx, in MDF laccato lucido bianco, con piano in vetro monoforo e ripiano interno, per art. 5417/NE.

Left wall-hung MDF wooden cabinet for art. 5417/NE, modular on the right, glossy white lacquered, with glass top one hole and internal shelf.

Mueble suspendido SX, ampliable hacia la derecha, en DM, lacado blanco brillante, con repisa en vidrio, con plancha de vidrio 1 orificio y repisa interna para lavabo art. 5417/NE.

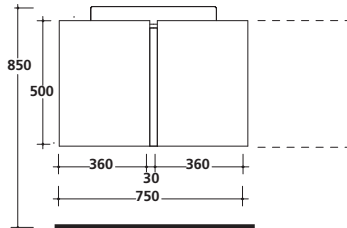
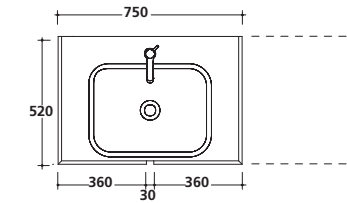

- | | | |
|-------------------------------------|--------------------|-----------------------------------------------|
| <input type="checkbox"/> | art. 5432 | bianco/white/blanco |
| <input checked="" type="checkbox"/> | art. 5432NE | nero/black/negro |
| <input checked="" type="checkbox"/> | art. 5432R | RAL a richiesta/RAL on request/RAL a petición |



Modulo Centrale per composizione, cm 40, completo di piano in vetro e ripiano interno, 1 anta, laccato lucido bianco.

Modular central cabinet, 40 cm with glass top and internal shelf, 1 door, glossy white lacquered.

Modulo Central para composición, 40 cm, con plancha de vidrio y repisa interna, 1 puerta, lacado blanco brillante.

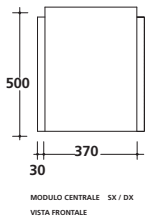
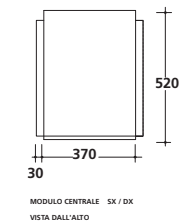

<input type="checkbox"/>	art. 5433	bianco/white/blanco
<input checked="" type="checkbox"/>	art. 5433NE	nero/black/negro
<input type="checkbox"/>	art. 5433R	RAL a richiesta/RAL on request/RAL a petición



Modulo Destro per composizione verso sinistra, cm 40, completo di piano in vetro e ripiano interno, 1 anta, laccato lucido bianco.

Right cabinet modular on the left, 40 cm, with glass top and internal shelf, 1 door, glossy white lacquered.

Modulo DX, para componer hacia la izquierda, 40 cm, con plancha de vidrio y repisa interna, 1 puerta, lacado blanco brillante.

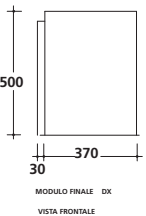
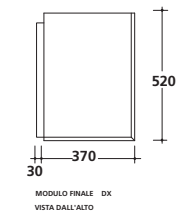

<input type="checkbox"/>	art. 5433DX	bianco/white/blanco
<input checked="" type="checkbox"/>	art. 5433DXNE	nero/black/negro
<input type="checkbox"/>	art. 5433DXR	RAL a richiesta/RAL on request/RAL a petición

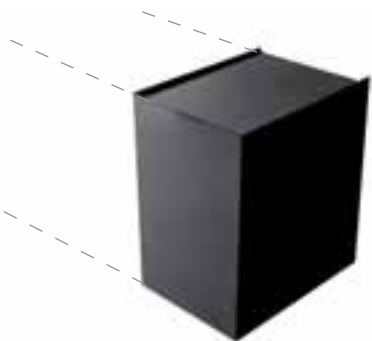

Modulo Sinistro per composizione verso destra, cm 40, completo di piano in vetro e ripiano interno, 1 anta, laccato lucido bianco.

Left cabinet modular on the right, 40 cm, with glass top and internal shelf, 1 door, glossy white lacquered.

Modulo SX, para componer hacia la derecha, 40 cm, con plancha de vidrio y repisa interna, 1 puerta, lacado blanco brillante.

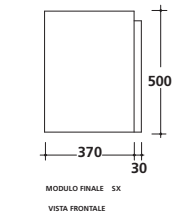
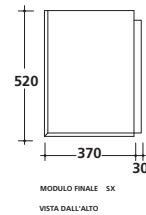

<input type="checkbox"/>	art. 5433SX	bianco/white/blanco
<input checked="" type="checkbox"/>	art. 5433SXNE	nero/black/negro
<input type="checkbox"/>	art. 5433SXR	RAL a richiesta/RAL on request/RAL a petición



*** Tutti i moduli sono per composizione, non per uso singolo.**

All cabinets are modular, not for single use.

Todos los modulos son para componer, no para utilizar singularmente.



Mensola in MDF a misura, da cm 80 a cm 260, verniciata lucido, finitura termoindurente. (solo per art. 5417 e finiture).

MDF wooden shelf, made to measure, from 80 cm to 260 cm, glossy varnished, thermosetting finishing. (only for art. 5417 and finishings).

Repisa a medida en DM, de 80 cm a 260 cm, lacada brillante, con acabado termoindurente. (Para art. 5417 y acabados).

<input type="checkbox"/>	art. 5434	Finitura bianco/white/blanco
<input checked="" type="checkbox"/>	art. 5434NE	Finitura nero/black/negro

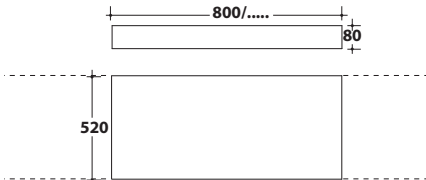

La finitura termoindurente è una vernice trasparente lucida, che essicca a 60°, per circa un'ora: questo procedimento conferisce alla vernice una particolare durezza e resistenza all'abrasione.

The thermosetting finishing is a glossy transparent varnish getting dry at 60° for about 1 hour: this process gives the varnish a special hardness and abrasion-resistance.

El acabado termoindurente es un barniz transparente brillo que seca a 60°, en aproximadamente 1 hora: este procedimiento confiere al barniz una mayor dureza y resistencia a la abrasión.

Mensola portavabo a misura al cm lineare.

Shelf made to measure in cm

Repisa a medida por cm lineal.

<input checked="" type="checkbox"/>	art. 5250R	Finitura rovere/oak/roble
<input checked="" type="checkbox"/>	art. 5250W	Finitura wenge/wengè/wengué

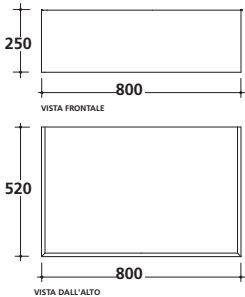

Mobile sospeso cm 80 con cassetto estraibile laccato lucido, completo di piano in vetro.

Wall-hung box cabinet 80 cm, glossy laquered, with removable drawer and glass top.

Mueble contenedor suspendido 80 cm, lacado brillante, con cajón extraíble y con plancha de vidrio.

<input type="checkbox"/>	art. 5435	Finitura bianco/white/blanco
<input checked="" type="checkbox"/>	art. 5435NE	Finitura nero/black/negro



Lavabi



7103 - 105x45
7103MT - 105x45



7120 - 70x48
7120MT - 70x48



7117 - ø 38
7117MT - ø 38



7106 - 60x36
7106MT - 60x36



7102 - 85x45
7102MT - 85x45



7119 - 55x48
7119MT - 55x48



7104 - ø 40
7104MT - ø 40



7118 - 60x42
7118MT - 60x42



7101 - 75x45
7101MT - 75x45



7100 - 55x45
7100MT - 55x45



7148 - ø 40



7105 - ø 42
7105MT - ø 42

ERGO

Wc - Bidet



7116 - 34xh110

Wc - Bidet



7110 - 51x36



7108 - 51x36



7109 - 51x36



7107 - 51x36



7111 - 62x36

7112 - 15x30

- Alcuni articoli sono disponibili nella nuova finitura Bianco Mat.
Some articles are available in the new matt white colour.
Algunos artículos estan disponibles en el nuevo acabado Blanco Mate.

GALASSIA
italy







Ergo 85x45

art. **7102** bianco/white/blanco

art. **7102MT** bianco mat/matt white/blanco mate

Lavabo sospeso cm 85x45 monoforo.
Installazione sospesa / soprapiano.
Fissaggio incluso.

Wall-hung / countertop installation washbasin
85x45 cm, one hole. Fixing kit included.

Lavabo suspendido / sobre plano 85x45 cm, 1 orificio.
Fijaciones incluidas.

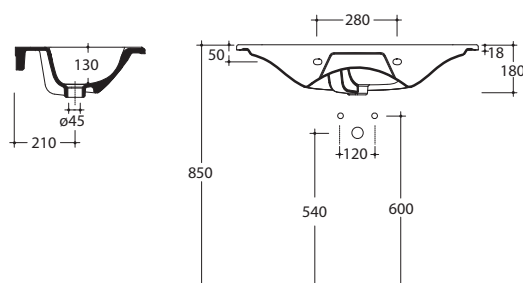
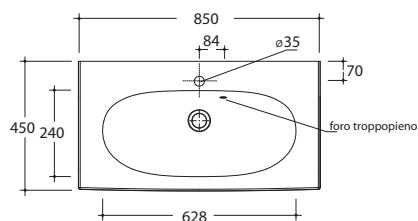

* Lampada realizzata in ceramica bianco lucida. Installazione a soffitto.

Glossy ceramic lamp. Ceiling installation.

Lámpara de techo en cerámica blanca lucida.

art. **7140**

Specchio senza interruttore e presa. Installazione con o senza contenitore sospeso art. 7131.

Mirror. Without switch and socket. Installation with or without wall-hung box cabinet art. 7131.

Espejo. Sin interruptor y agarre. Instalación con y sin contenedor suspendido art. 7131.

art. **7134**

Portasciugamani in legno massello di iroko.

Iroko heartwood towel rack.

Toallero en madera maciza de iroko.

art. **7146**

Portasciugamani in ottone cromato.

Chromium-plated brass towel-rack.

Toallero en latón cromado.

art. **7150**

Struttura sottolavabo in legno massello di iroko.

Under-basin structure in iroko heartwood.

Estructura bajo lavabo en madera maciza de iroko.

art. **7123**

Sifone cilindrico leggero, cromo.

Chromed light cylindrical trap.

Sifón cilíndrico corto cromado.

art. **6061**

Sifone bottiglia.

Bottle trap.

Sifón botella.

art. **9571**

Piletta Click-Clack. H70 mm.

Click-Clack drain. H70 mm.

Válvula Click-Clack. H70 mm.

art. **9916**

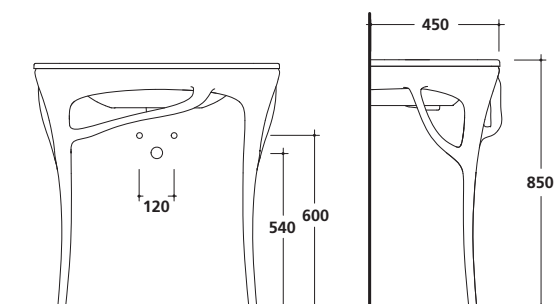

* Alogena G9 - Volt 220 - Watt 20 - IP44
Halogen G9 - Volt 220 - Watt 20 - IP44
Halógena G9 - Voltio 220 - Vativos 20 - IP44



Ergo 85x45

art. **7102** bianco/white/blanco

art. **7102MT** bianco mat/matt white/blanco mate

Lavabo sospeso cm 85x45 monoforo.
Installazione sospesa / soprapiano.
Fissaggio incluso.

*Wall-hung / countertop installation washbasin
85x45 cm, one hole. Fixing kit included.*

*Lavabo suspendido / sobre plano 85x45 cm,
1 orificio. Fijaciones incluidas.*

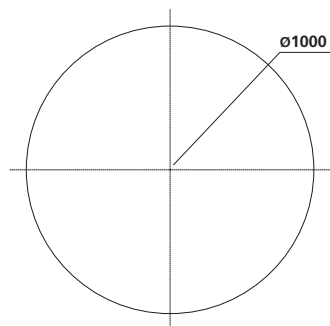
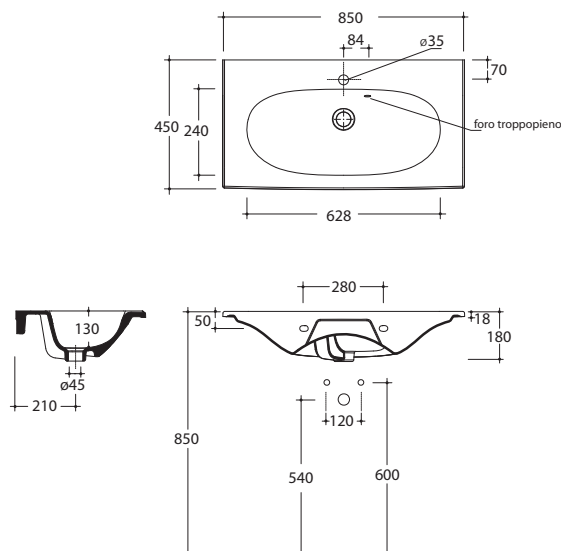

* Lampada realizzata in ceramica bianco lucida. Installazione a soffitto.

Glossy ceramic lamp. Ceiling installation.

Lámpara de techo en cerámica blanca lucida.

art. **7140**

Specchiera ø 100 cm. Senza interruttore e presa.

Mirror ø100cm. Without switch and socket.

Espejo ø 100 cm. Sin interruptor y agarre.

art. **7132**

Portasciugamani in legno massello di iroko.

Iroko heartwood towel rack.

Toallero en madera maciza de iroko.

art. **7146**

Portasciugamani in ottone cromato.

Chromium-plated brass towel-rack.

Toallero en latón cromado.

art. **7150**

Mobile sospeso con cestone estraibile, realizzato in MDF laccato opaco. Completo di fissaggio.

Wall-hung MDF wooden cabinet with pull out basket, matt lacquered. Fixing kit included.

Mueble suspendido en DM lacado opaco con cajón extraíble. Fijaciones incluidas.

art. **7124**

Mobile sospeso con cestone estraibile, realizzato in MDF laccato opaco colore RAL a richiesta. Completo di fissaggio.

Wall-hung MDF wooden cabinet with pull out basket, matt lacquered Ral colour on request. Fixing kit included.

Mueble suspendido en DM lacado opaco color Ral a petición con cajón extraíble. Fijaciones incluidas.

art. **7124R**

Sifone cilindrico leggero, cromo.

Chromed light cylindrical trap.

Sifón cilíndrico corto cromado.

art. **6061**

Sifone bottiglia.

Bottle trap.

Sifón botella.

art. **9571**

Piletta Click-Clack. H70 mm.

Click-Clack drain. H70 mm.

Válvula Click-Clack. H70 mm.

art. **9916**

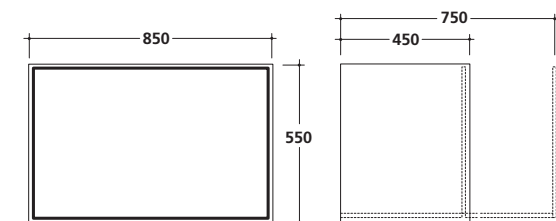

* Alogena G9 - Volt 220 - Watt 20 - IP44
Halogen G9 - Volt 220 - Watt 20 - IP44
Halógena G9 - Voltio 220 - Vativos 20 - IP44



Ergo 75x45

art. **7101** bianco/white/blanco

art. **7101MT** bianco mat/matt white/blanco mate

Lavabo sospeso cm 75x45 monoforo.
Installazione sospesa / soprapiano. Fissaggio incluso.

Wall-hung washbasin 75x45 cm, one hole.
Wall-hung/countertop installation. Fixing kit included.

Lavabo suspendido 75x45 cm, 1 orificio.
Suspendido/sobre plano. Fijaciones incluidas.

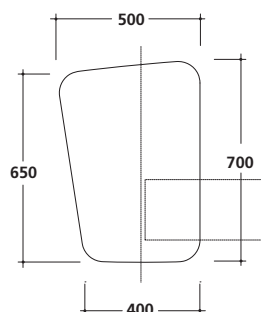
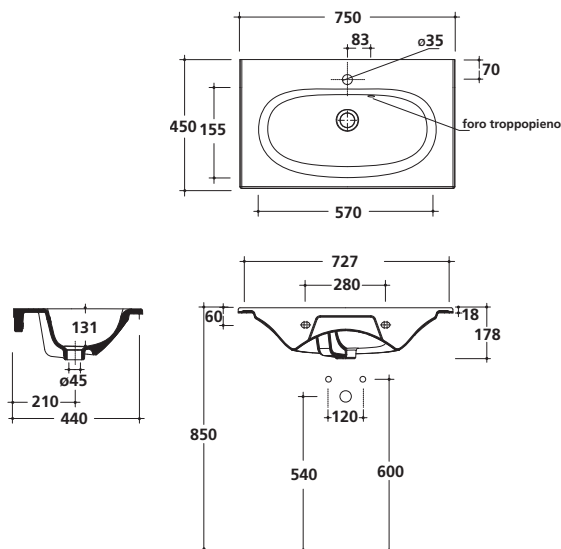

* Lampada in vetro pirex per cod. 7132, 7133 e 7134.
Installazione sullo specchio.

Pirex glass lamp for art. 7132, 7133 e 7134.
Installation on the mirror.

Lámpara en vidrio pirex para art. 7132, 7133 y 7134. Instalación sobre espejo.

art. **7155**

Specchiera cm 50x70. Installazione con o senza contenitore sospeso art. 7131. Senza interruttore e presa.

Mirror 50x70 cm. Installation with or without wall-hung box cabinet art. 7131. Without switch and socket.

Espejo 50x70 cm. Instalación con y sin contenedor suspendido art. 7131. Sin interruptor y agarre.

art. **7133**

Portasciugamani in legno massello di iroko.

Iroko heartwood towel rack.

Toallero en madera maciza de iroko.

art. **7145**

Portasciugamani in ottone cromato.

Chromium-plated brass towel-rack.

Toallero en latón cromado.

art. **7149**

Contenitore sospeso, struttura in metallo verniciato bianco opaco. Schienale realizzato in MDF laccato. Predisposto per installazione su specchio art. 7133/7134.

Wall-hung box cabinet, metal structure white matt varnished. Lacquered MDF backboard. Arranged for the mirror art. 7133/7134.

Contenedor suspendido, estructura metálica barnizada. Predisuesto para fijación a espejo art. 7133/7134.

Struttura esterna bianco opaco. Schienale laccato.

White matt external structure. Lacquered backboard.

Estructura externa blanco mate. Esquinas lacada.

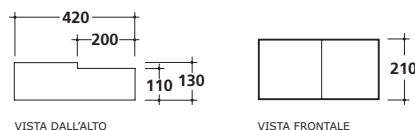

VISTA DALL'ALTO

VISTA FRONTALE



art. **7131** opaco bianco / matt white / blanco mate.



art. **7131GH** opaco grigio ghisa / cast iron grey/ hierro fundido (gris)



art. **7131AM** opaco ambra / matt amber / ambar mate

Sifone cilindrico leggero, cromo.

Chromed light cylindrical trap.

Sifón cilíndrico corto cromado.

art. **6061**

Sifone bottiglia.

Bottle trap.

Sifón botella.

art. **9571**

Piletta Click-Clack. H70 mm.

Click-Clack drain. H70 mm.

Válvula Click-Clack. H70 mm.

art. **9916**

* Alogena G9 - Volt 220 - Watt 20 - IP44
Halogen G9 - Volt 220 - Watt 20 - IP44
Halógena G9 - Voltio 220 - Vattios 20 - IP44





Ergo 105x45

art. **7103** bianco/white/blanco

art. **7103MT** bianco mat/matt white/blanco mate

Lavabo sospeso cm 105x45 monoforo.
Installazione sospesa / soprapiano. Fissaggio incluso.

Wall-hung washbasin 105x45 cm, one hole.
Wall-hung/countertop installation. Fixing kit included.

Lavabo suspendido 105x45 cm, 1 orificio.
Suspendido/sobre plano. Fijaciones incluidas.

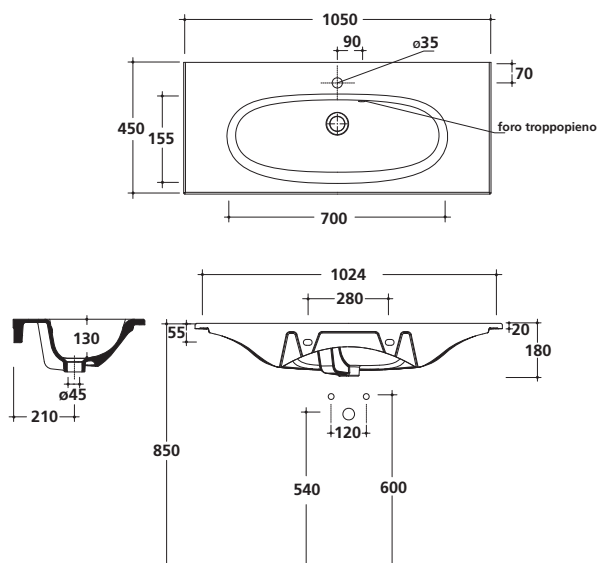

* Lampada realizzata in ceramica bianco lucida. Installazione a soffitto.

Glossy ceramic lamp. Ceiling installation.

Lámpara de techo en cerámica blanca lucida.

art. **7140**

Specchiera cm 57x103. Installazione con o senza contenitore sospeso art. 7131. Senza interruttore e presa.

Mirror 57x103 cm. Installation with or without wall-hung box cabinet art. 7131. Without switch and socket.

Espejo 54x103 cm. Instalación con y sin contenedor suspendido art. 7131. Sin interruptor y agarre.

art. **7134**

Portasciugamani in legno massello di iroko.

Iroko heartwood towel rack.

Toallero en madera maciza de iroko.

art. **7147**

Portasciugamani in ottone cromato.

Chromium-plated brass towel-rack.

Toallero en latón cromado.

art. **7152**

Sifone cilindrico leggero, cromo.

Chromed light cylindrical trap.

Sifón cilíndrico corto cromado.

art. **6061**

Sifone bottiglia.

Bottle trap.

Sifón botella.

art. **9571**

Piletta Click-Clack. H70 mm.

Click-Clack drain. H70 mm.

Válvula Click-Clack. H70 mm.

art. **9916**



* Alogena G9 - Volt 220 - Watt 20 - IP44
Halogen G9 - Volt 220 - Watt 20 - IP44
Halógena G9 - Voltio 220 - Vativos 20 - IP44



GALASSIA
Italy

Ergo 70x48

art. **7120** bianco/white/blanco

art. **7120MT** bianco mat/matt white/blanco mate

Lavabo cm 70x48, monoforo, predisposto 3 fori.
Installazione sospesa. Fissaggio incluso.

Washbasin 70x48 cm, one hole, pre-punched 3 holes.
Wall-hung installation. Fixing kit included.

Lavabo 70x48 cm, 1 orificio, premarcato 3 orificios.
Suspendido. Fijaciones incluidas.

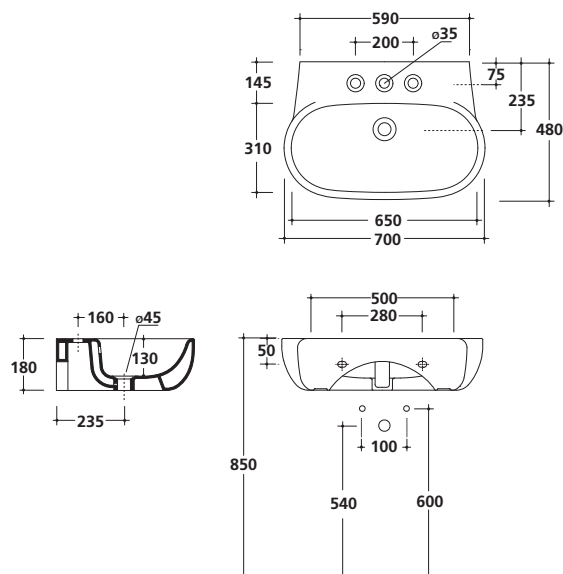

Portasciugamani in legno massello di iroko.

Iroko heartwood towel rack.

Toallero en madera maciza de iroko.

art. **7144**

Portasciugamani in ottone cromato.

Chromium-plated brass towel-rack.

Toallero en latón cromado.

art. **7154**

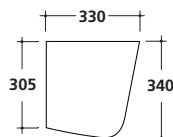

Semicolonna in ceramica.

Ceramic semi-pedestal.

Semi-pedestal en cerámica.

art. **7121** bianco / white/ blanco

art. **7121MT** bianco mat / matt white/ blanco mate

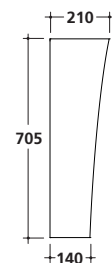
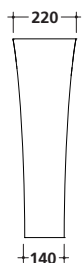

Colonna in ceramica.

Ceramic pedestal.

Pedestal en cerámica.

art. **7122** bianco / white/ blanco

art. **7122MT** bianco mat / matt white/ blanco mate



Sifone cilindrico leggero, cromo.

Chromed light cylindrical trap.

Sifón cilíndrico corto cromado.

art. **6061**



Sifone bottiglia.

Bottle trap.

Sifón botella.

art. **9571**

Piletta Click-Clack. H70 mm.

Click-Clack drain. H70 mm.

Válvula Click-Clack. H70 mm.

art. **9916**



Ergo 55x48

art. **7119** bianco/white/blanco

art. **7119MT** bianco mat/matt white/blanco mate

Lavabo cm 55x48, monoforo, predisposto 3 fori.
Installazione sospesa. Fissaggio incluso.

Washbasin 55x48 cm, one hole, pre-punched 3 holes.
Wall-hung installation. Fixing kit included.

Lavabo 55x48 cm, 1 orificio, premarcato 3 orificios.
Suspendido. Fijaciones incluidas.

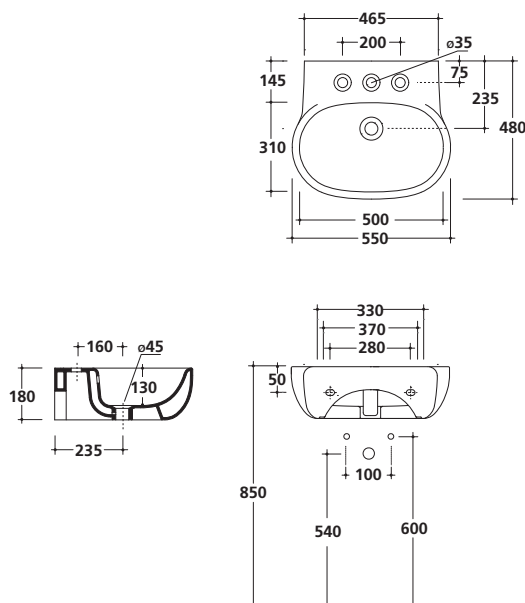

Portasciugamani in legno massello di iroko.

Iroko heartwood towel rack.

Toallero en madera maciza de iroko.

art. **7143**

Portasciugamani in ottone cromato.

Chromium-plated brass towel-rack.

Toallero en latón cromado.

art. **7153**



Semicolonna in ceramica.

Ceramic semi-pedestal.

Semi-pedestal en cerámica.

art. **7121** bianco / white/ blanco

art. **7121MT** bianco mat /white mat/ blanco mate

Colonna in ceramica.

Ceramic pedestal.

Pedestal en cerámica.

art. **7122** bianco / white/ blanco

art. **7122MT** bianco mat /white mat/ blanco mate



Sifone cilindrico leggero, cromo.

Chromed light cylindrical trap.

Sifón cilíndrico corto cromado.

art. **6061**



Sifone bottiglia.

Bottle trap.

Sifón botella.

art. **9571**

Piletta Click-Clack. H70 mm.

Click-Clack drain. H70 mm.

Válvula Click-Clack. H70 mm.

art. **9916**

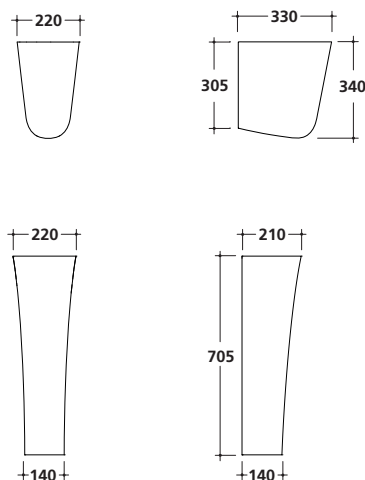



Ergo 55x45

art. **7100** bianco/white/blanco

art. **7100MT** bianco mat/matt white/blanco mate

Lavabo cm 55x45, senza foro troppo pieno.
Installazione sospesa. Fissaggio incluso.

*Washbasin 55x45 cm, without overflow.
Wall-hung installation. Fixing kit included.*

*Lavabo 55x45 cm, sin rebosadero.
Suspendido. Fijaciones incluidas.*

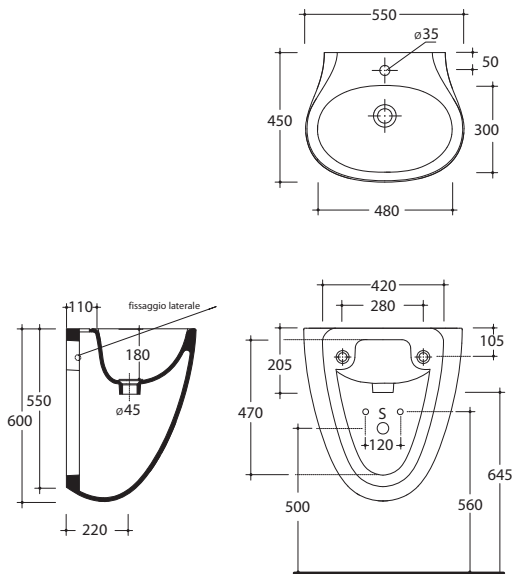

* Lampada in vetro pirex per cod. 7132, 7133 e 7134.
Installazione sullo specchio.

*Pirex glass lamp for art. 7132, 7133 e 7134.
Installation on the mirror.*

Lámpara en vidrio pirex para art. 7132, 7133 y 7134. Instalación sobre espejo.

art. **7155**



Specchiera cm 57x103. Installazione con o senza contenitore
sospeso art. 7131. Senza interruttore e presa.

*Mirror 57x103 cm. Installation with or without wall-hung box
cabinet art. 7131. Without switch and socket.*

*Espejo 54x103 cm. Instalación con y sin contenedor
suspendido art. 7131. Sin interruptor y agarre.*

art. **7134**

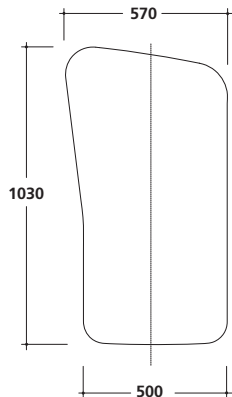

Sifone cilindrico leggero, cromo.

Chromed light cylindrical trap.

Sifón cilíndrico corto cromado.

art. **6061**



Sifone bottiglia.

Bottle trap.

Sifón botella.

art. **9571**

Piletta Click-Clack. H70 mm.

Click-Clack drain. H70 mm.

Válvula Click-Clack. H70 mm.

art. **9916**



Ergo ø 40

art. **7104** bianco/white/blanco

art. **7104MT** bianco mat/matt white/blanco mate

Lavabo da appoggio ø40 cm. Senza foro troppopieno. H44 cm. Completo di piletta in ceramica a scarico libero.

Countertop washbasin Ø 40 cm. Without overflow. H44 cm. Completed with ceramic free discharge waste.

Lavabo de apoyo Ø 40 cm. Sin rebosadero. H44 cm. Con valvula de descarga libre en cerámica.

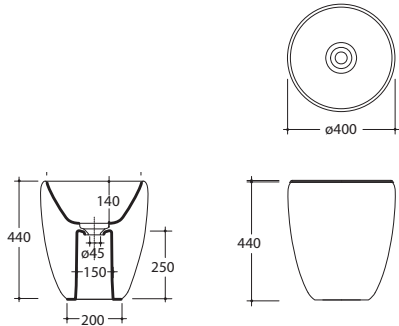



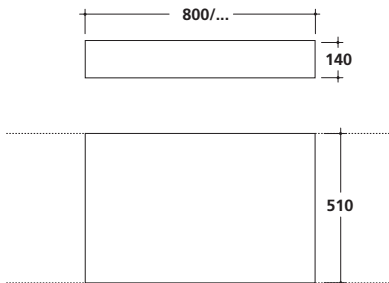

Mensola in LAMINAM a misura, da cm 80 a cm 260. Finitura Oxide. Staffe di fissaggio incluse.

Laminam shelf, made to measure, from 80 cm to 260 cm, Oxide finishing. Fixing brackets included.

Repisa a medida en laminam, de 80 cm a 260 cm, acabado Oxide. Fijaciones incluidas.



	Nero/Black/Negro	7126NE ...x51x14
	Grigio/Grey/Gris	7126GR ...x51x14
	Moro/Dark brown/Madera oscura	7126MO ...x51x14
	Perla/Pearl/Perla	7126PR ...x51x14

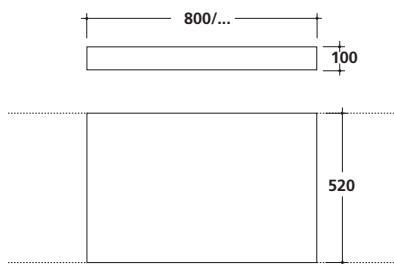

Mensola in MDF a misura, da cm 80 a cm 260, verniciata colore bianco opaco, finitura termoindurente. Con fasce di chiusura in acciaio lucido. Staffe di fissaggio incluse.

MDF wooden shelf, made to measure from 80 cm to 260 cm, matt white varnished, thermosetting finishing. With glossy steel side closures. Fixing brackets included.

Repisa a medida en DM, de 80 cm a 260 cm, lacada en blanco opaco, acabado termoindurente. Con bandas de cierre laterales en acero brillante. Fijaciones incluidas.

art. **7125**



Sifone cilindrico leggero, cromo.

Chromed light cylindrical trap.

Sifón cilíndrico corto cromado.

art. **6061**

Sifone bottiglia.

Bottle trap.

Sifón botella.

art. **9571**

Piletta Click-Clack. H70 mm.

Click-Clack drain. H70 mm.

Válvula Click-Clack. H70 mm.

art. **9916**



Ergo ø 40

art. 7148

Lavabo da appoggio ø40 cm in legno massello di iroko. Senza foro troppopieno. H44 cm.

Countertop washbasin Ø 40 cm in iroko heartwood. H44 cm. Without overflow.

Lavabo de apoyo Ø 40 cm en madera maciza de iroko. H44 cm. Sin rebosadero.

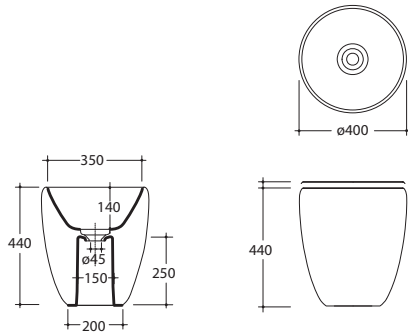



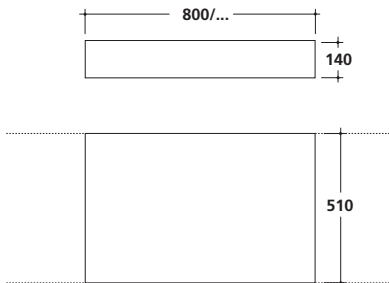

Mensola in LAMINAM a misura, da cm 80 a cm 260. Finitura Oxide. Staffe di fissaggio incluse.

Laminam shelf, made to measure, from 80 cm to 260 cm, Oxide finishing. Fixing brackets included.

Repisa a medida en laminam, de 80 cm a 260 cm, acabado Oxide. Fijaciones incluidas.



	Nero/Black/Negro	7126NE	...x51x14
	Grigio/Grey/Gris	7126GR	...x51x14
	Moro/Dark brown/Madera oscura	7126MO	...x51x14
	Perla/Pearl/Perla	7126PR	...x51x14

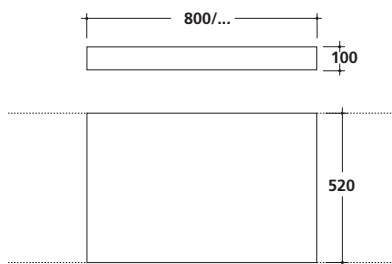

Mensola in MDF a misura, da cm 80 a cm 260, verniciata colore bianco opaco, finitura termoindurente. Con fasce di chiusura in acciaio lucido. Staffe di fissaggio incluse.

MDF wooden shelf, made to measure from 80 cm to 260 cm, matt white varnished, thermosetting finishing. With glossy steel side closures. Fixing brackets included.

Repisa a medida en DM, de 80 cm a 260 cm, lacada en blanco opaco, acabado termoindurente. Con bandas de cierre laterales en acero brillante. Fijaciones incluidas.

art. 7125



Sifone cilindrico leggero, cromo.

Chromed light cylindrical trap.

Sifón cilíndrico corto cromado.

art. 6061

Sifone bottiglia.

Bottle trap.

Sifón botella.

art. 9571

Piletta Click-Clack. H70 mm.

Click-Clack drain. H70 mm.

Válvula Click-Clack. H70 mm.

art. 9916



Ergo ø 38

art. **7117** bianco/white/blanco

art. **7117MT** bianco mat/matt white/blanco mate

Lavabo incasso ø 38 cm. Completo di piletta in ceramica a scarico libero.

Recessed washbasin Ø 38 cm. Completed with ceramic free discharge waste.



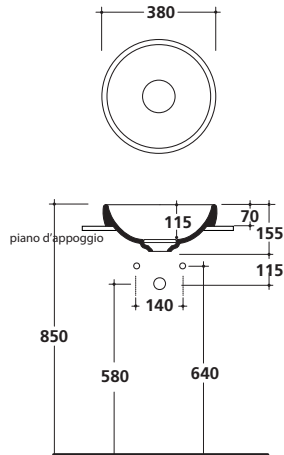

Lavabo de encastre Ø 38 cm. Con valvula de descarga libre en cerámica.



Mensola in LAMINAM a misura, da cm 80 a cm 260. Finitura Oxide. Staffe di fissaggio incluse.

Laminam shelf, made to measure, from 80 cm to 260 cm, Oxide finishing. Fixing brackets included.

Repisa a medida en laminam, de 80 cm a 260 cm, acabado Oxide. Fijaciones incluidas.

	Nero/Black/Negro	7126NE ...x51x14
	Grigio/Grey/Gris	7126GR ...x51x14
	Moro/Dark brown/Madera oscura	7126MO ...x51x14
	Perla/Pearl/Perla	7126PR ...x51x14

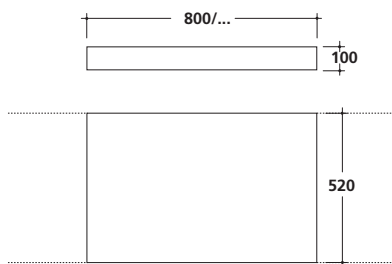
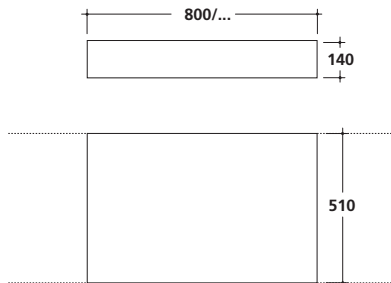

Mensola in MDF a misura, da cm 80 a cm 260, verniciata colore bianco opaco, finitura termoindurente. Con fasce di chiusura in acciaio lucido. Staffe di fissaggio incluse.

MDF wooden shelf, made to measure from 80 cm to 260 cm, matt white varnished, thermosetting finishing. With glossy steel side closures. Fixing brackets included.

Repisa a medida en DM, de 80 cm a 260 cm, lacada en blanco opaco, acabado termoindurente. Con bandas de cierre laterales en acero brillante. Fijaciones incluidas.

art. **7125**



Sifone cilindrico leggero, cromo.

Chromed light cylindrical trap.

Sifón cilíndrico corto cromado.

art. **6061**

Sifone bottiglia.

Bottle trap.

Sifón botella.

art. **9571**

Piletta Click-Clack. H70 mm.

Click-Clack drain. H70 mm.

Válvula Click-Clack. H70 mm.

art. **9916**



Ergo ø 42

art. **7105** bianco/white/blanco

art. **7105MT** bianco mat/matt white/blanco mate

Lavabo da appoggio ø42 cm. Senza foro troppopieno.
Completo di piletta in ceramica a scarico libero.

Countertop bowl washbasin ø 42 cm. Without overflow.
Completed with ceramic free discharge waste.



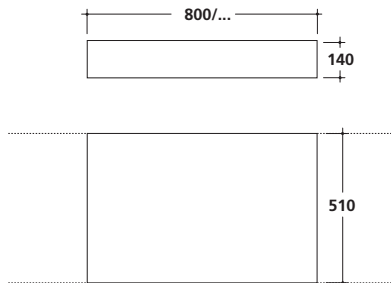
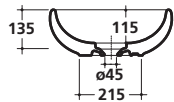
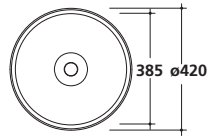

Lavabo de apoyo ø 42 cm. Sin rebosadero.
Con valvula de descarga libre en cerámica.



Mensola in LAMINAM a misura, da cm 80 a cm 260. Finitura Oxide.
Staffe di fissaggio incluse.

Laminam shelf, made to measure, from 80 cm to 260 cm, Oxide finishing. Fixing brackets included.

Repisa a medida en laminam, de 80 cm a 260 cm, acabado Oxide.
Fijaciones incluidas.

	Nero/Black/Negro	7126NE ...x51x14
	Grigio/Grey/Gris	7126GR ...x51x14
	Moro/Dark brown/Madera oscura	7126MO ...x51x14
	Perla/Pearl/Perla	7126PR ...x51x14

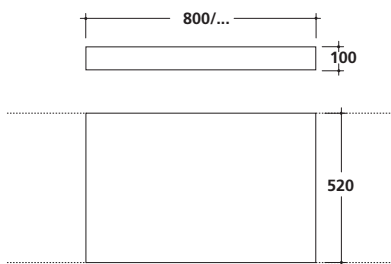

Mensola in MDF a misura, da cm 80 a cm 260, verniciata colore bianco opaco, finitura termoindurente. Con fasce di chiusura in acciaio lucido. Staffe di fissaggio incluse.

MDF wooden shelf, made to measure from 80 cm to 260 cm, matt white varnished, thermosetting finishing. With glossy steel side closures. Fixing brackets included.

Repisa a medida en DM, de 80 cm a 260 cm, lacada en blanco opaco, acabado termoindurente. Con bandas de cierre laterales en acero brillante. Fijaciones incluidas.

art. **7125**



Sifone cilindrico leggero, cromo.

Chromed light cylindrical trap.

Sifón cilíndrico corto cromado.

art. **6061**

Sifone bottiglia.

Bottle trap.

Sifón botella.

art. **9571**

Piletta Click-Clack. H70 mm.

Click-Clack drain. H70 mm.

Válvula Click-Clack. H70 mm.

art. **9916**



Ergo 60x36

art. **7106** bianco/white/blanco

art. **7106MT** bianco mat/matt white/blanco mate

Lavabo da appoggio 60x36 cm. Senza foro troppopieno. Completo di piletta in ceramica a scarico libero.

Countertop washbasin 60x36 cm. Without overflow. Completed with ceramic free discharge waste.

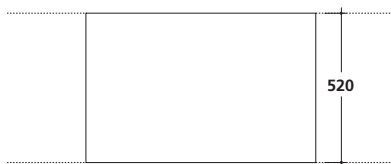
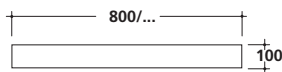
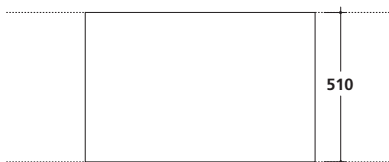
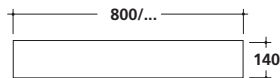
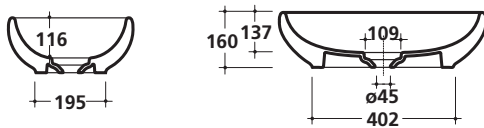
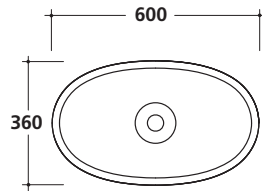

Lavabo de apoyo 60x36 cm. Sin rebosadero. Con valvula de descarga libre en cerámica.



Mensola in LAMINAM a misura, da cm 80 a cm 260. Finitura Oxide. Staffe di fissaggio incluse.

Laminam shelf, made to measure, from 80 cm to 260 cm, Oxide finishing. Fixing brackets included.

Repisa a medida en laminam, de 80 cm a 260 cm, acabado Oxide. Fijaciones incluidas.

	Nero/Black/Negro	7126NE ...x51x14
	Grigio/Grey/Gris	7126GR ...x51x14
	Moro/Dark brown/Madera oscura	7126MO ...x51x14
	Perla/Pearl/Perla	7126PR ...x51x14



Mensola in MDF a misura, da cm 80 a cm 260, verniciata colore bianco opaco, finitura termoindurente. Con fasce di chiusura in acciaio lucido. Staffe di fissaggio incluse.

MDF wooden shelf, made to measure from 80 cm to 260 cm, matt white varnished, thermosetting finishing. With glossy steel side closures. Fixing brackets included.

Repisa a medida en DM, de 80 cm a 260 cm, lacada en blanco opaco, acabado termoindurente. Con bandas de cierre laterales en acero brillante. Fijaciones incluidas.

art. **7125**



Sifone cilindrico leggero, cromo.

Chromed light cylindrical trap.

Sifón cilíndrico corto cromado.

art. **6061**

Sifone bottiglia.

Bottle trap.

Sifón botella.

art. **9571**

Piletta Click-Clack. H70 mm.

Click-Clack drain. H70 mm.

Válvula Click-Clack. H70 mm.

art. **9916**



Ergo 60x42

art. **7118** bianco/white/blanco

art. **7118MT** bianco mat/matt white/blanco mate

Lavabo da appoggio/incasso monoforo cm 60x42.

Countertop/recessed washbasin, 60x42 cm, 1 tap hole.

Lavabo de apoyo/encastre, 60x42 cm, 1 orificio.

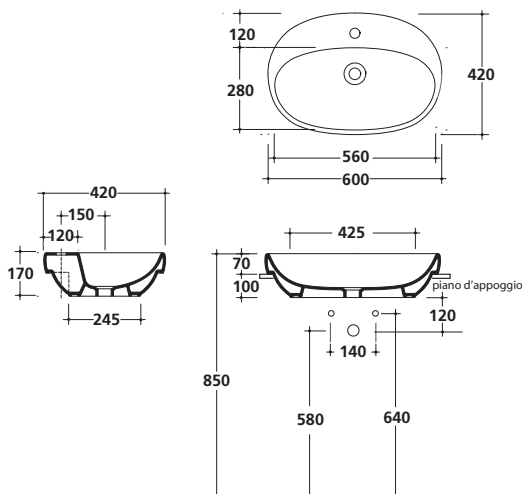

Mensola in LAMINAM a misura, da cm 80 a cm 260. Finitura Oxide. Staffe di fissaggio incluse.

Laminam shelf, made to measure, from 80 cm to 260 cm, Oxide finishing. Fixing brackets included.

Repisa a medida en laminam, de 80 cm a 260 cm, acabado Oxide. Fijaciones incluidas.

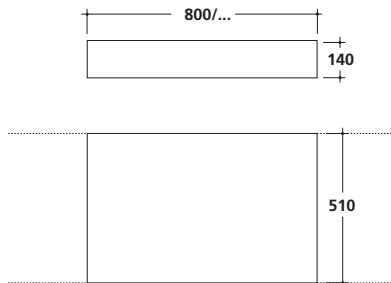

	Nero/Black/Negro	7126NE ...x51x14
	Grigio/Grey/Gris	7126GR ...x51x14
	Moro/Dark brown/Madera oscura	7126MO ...x51x14
	Perla/Pearl/Perla	7126PR ...x51x14

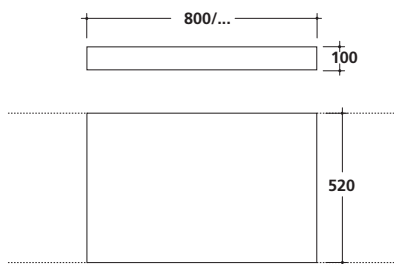

Mensola in MDF a misura, da cm 80 a cm 260, verniciata colore bianco opaco, finitura termoindurente. Con fasce di chiusura in acciaio lucido. Staffe di fissaggio incluse.

MDF wooden shelf, made to measure from 80 cm to 260 cm, matt white varnished, thermosetting finishing. With glossy steel side closures. Fixing brackets included.

Repisa a medida en DM, de 80 cm a 260 cm, lacada en blanco opaco, acabado termoindurente. Con bandas de cierre laterales en acero brillante. Fijaciones incluidas.

art. **7125**



Sifone cilindrico leggero, cromo.

Chromed light cylindrical trap.

Sifón cilíndrico corto cromado.

art. **6061**

Sifone bottiglia.

Bottle trap.

Sifón botella.

art. **9571**

Piletta Click-Clack. H70 mm.

Click-Clack drain. H70 mm.

Válvula Click-Clack. H70 mm.

art. **9916**







Ergo 51x36

art. **7110** bianco/white/blanco

art. **7110MT** bianco mat/matt white/blanco mate

Bidet sospeso cm 51x36xh36, monoforo.
Wall-hung bidet 51x36xh36 cm, one hole.
Bidet suspendido 51x36xh36 cm, 1 orificio.

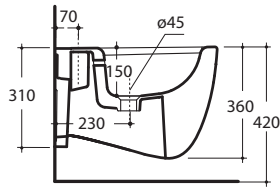
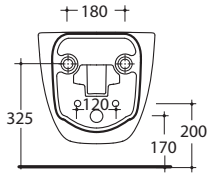
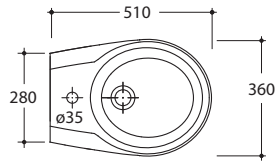

art. **7109** bianco/white/blanco

art. **7109MT** bianco mat/matt white/blanco mate

Vaso sospeso cm 51x36xh36.
Wall-hung wc. 51x36xh36 cm.
Inodoro suspendido 51x36xh36 cm.

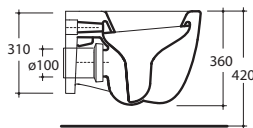
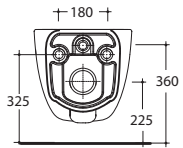
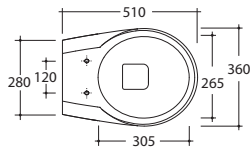

art. **18204** placca bianca/white plate/placa blanca

art. **18204CR** placca cromo/chrome plate/placa cromo

Cassetta incasso scarico due quantità (3/6 - 3/7,5 lt), con placca di comando.
Dual flush (3/6 - 3/7,5 lt) in-wall cistern, with control plate.
Sistema de descarga empotrado de doble descarga (3/6 - 3/7,5 litros), con placa de pulsador.

Coprivaso avvolgente in termoindurente.

Thermosetting wrap around seat-cover.

Tapa inodoro envolvente termoindurente.

art. **7114** bianco/white/blanco

art. **7114MT** bianco mat/matt white/blanco mate



Coprivaso avvolgente in termoindurente,
cerniera con dispositivo di caduta rallentata.

Thermosetting wrap around seat-cover with soft closing system.

Tapa termoindurente con bisagra de caída amortiguada.

art. **7115** bianco/white/blanco

art. **7115MT** bianco mat/matt white/blanco mate

Staffa di fissaggio per vaso e bidet sospeso.

Fixing bracket for wall-hung w.c. and bidet.

Fijaciones para inodoro y bidet suspendido.

art. **9051**



Sifone ridotto per bidet sospeso.

Reduced trap for wall-hung bidet.

Sifón reducido para bidet suspendido.

art. **6065**

Raccordo per scarico a parete.

Pipe for wall drain.

Sifón de evacuación para inodoro salida horizontal.

art. **9053**

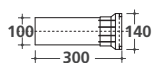



Ergo 51x36

art. **7108** bianco/white/blanco

art. **7108MT** bianco mat/matt white/blanco mate

Bidet cm 51x36xh42 monoforo. Fissaggio incluso.

One hole bidet 51x36xh42 cm. Fixing kit included.

Bidet 51x36xh42 cm, 1 orificio. Fijaciones incluidas.

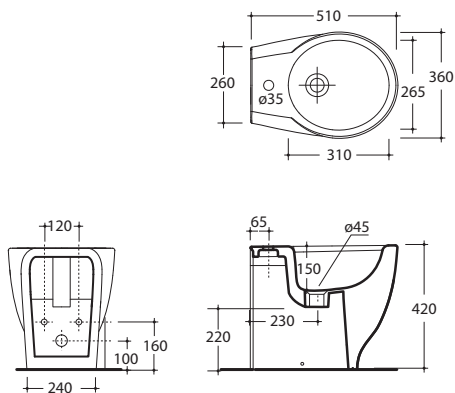

art. **7107** bianco/white/blanco

art. **7107MT** bianco mat/matt white/blanco mate

Vaso con scarico universale cm 51x36xh42, "S/P", trasformabile tramite curva tecnica. Fissaggio incluso.

W.c. with floor/wall draining 51x36xh42 cm, adjustable by elbow/wall pipe. Fixing kit included.

Inodoro per tanque alto 51x36xh42 cm, salida horizontal ó vertical. Transformable por medio del sifón de evacuación. Fijaciones incluidas.

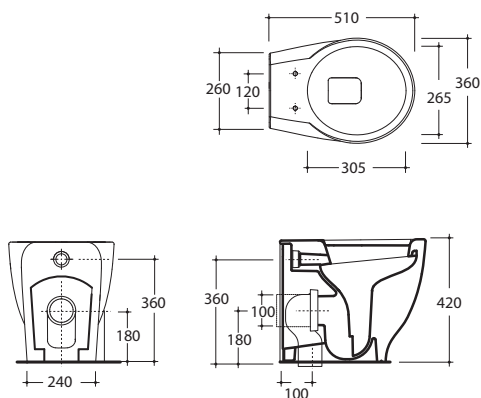

art. **18200** placca bianca/white plate/placa blanca

art. **18200CR** placca cromo/chrome plate/placa cromo

Cassetta incasso scarico due quantità (3/6 - 3/7,5 lt), con placca di comando e cannotto di allacciamento.

Dual flush (3/6 - 3/7lt) in-wall cistern, with control plate and connecting pipe.

Sistema de descarga de doble descarga (3/6 - 3/7,5 litros), con placa de pulsador y manguito de conexión.

Coprivaso avvolgente in termoindurente.

Thermosetting wrap around seat-cover.

Tapa inodoro envolvente termoindurente.

art. **7114** bianco/white/blanco

art. **7114MT** bianco mat/matt white/blanco mate

Coprivaso avvolgente in termoindurente, cerniera con dispositivo di caduta rallentata.

Thermosetting wrap around seat-cover with soft closing system.

Tapa termoindurente con bisagra de caída amortiguada.

art. **7115** bianco/white/blanco

art. **7115MT** bianco mat/matt white/blanco mate



Curva tecnica "S" per scarico pavimento con kit di fissaggio.

Elbow pipe for floor drain with fixing kit.

Sifón de evacuación para inodoro salida vertical, con kit de fijación.

art. **9052**



Raccordo per scarico a parete.

Pipe for wall drain.

Sifón de evacuación para inodoro salida horizontal.

art. **9053**

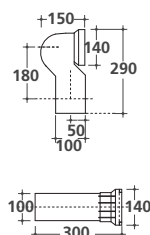



Ergo 62x37

art. **7111** bianco/white/blanco

art. **7111MT** bianco mat/matt white/blanco mate

Vaso monoblocco con scarico universale, "S/P" cm 64x38xh42, trasformabile tramite curva tecnica. Fissaggio incluso.

W.c. monoblock, with wall/floor draining 62x37xh42 cm. Adjustable by elbow/wall pipe. Fixing kit included.

Inodoro tanque bajo, salida horizontal ó vertical 62x37xh42 cm. Transformable por medio del sifón de evacuación. Fijaciones incluidas.



art. **7112** bianco/white/blanco

art. **7112MT** bianco mat/matt white/blanco mate

Cassetta in ceramica per vaso monoblocco cm 15x30xh45.

Ceramic cistern for close-coupled toilet 15x30xh45 cm.

Tanque cerámico para inodoro 15x30xh45 cm.

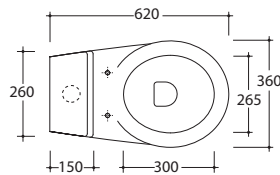

art. **9010**

Meccanismo di scarico doppio flusso base tipo G.

Discharge mechanism double flow G model basic.

Mecanismo doble descarga model G.

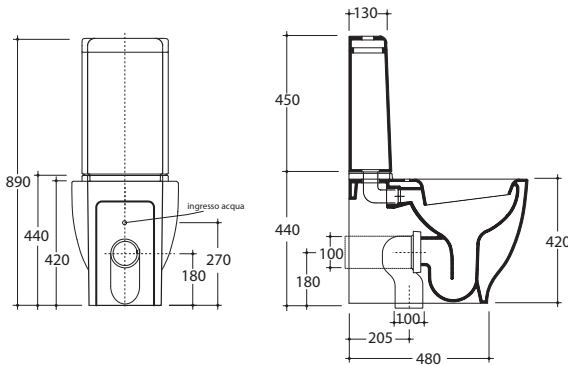

Coprivaso avvolgente in termoindurente.

Thermosetting wrap around seat-cover.

Tapa inodoro envolvente termoindurente.

art. **7114** bianco/white/blanco

art. **7114MT** bianco mat/matt white/blanco mate



Coprivaso avvolgente in termoindurente, cerniera con dispositivo di caduta rallentata.

Thermosetting wrap around seat-cover with soft closing system.

Tapa termoindurente con bisagra de caída amortiguada.

art. **7115** bianco/white/blanco

art. **7115MT** bianco mat/matt white/blanco mate

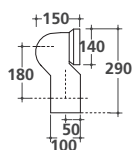

Curva tecnica "S" per scarico pavimento con kit di fissaggio.

Elbow pipe for floor drain with fixing kit.

Sifón de evacuación para inodoro salida vertical, con kit de fijación.

art. **9052**



Raccordo per scarico a parete.

Pipe for wall drain.

Sifón de evacuación para inodoro salida horizontal.

art. **9053**





Ergo 34xh110

art. **7116** bianco/white/blanco

Orinatoio a terra. Completo di erogatore.

Back to wall urinal. Dispenser included.

Urinario a suelo. Con dispensador.

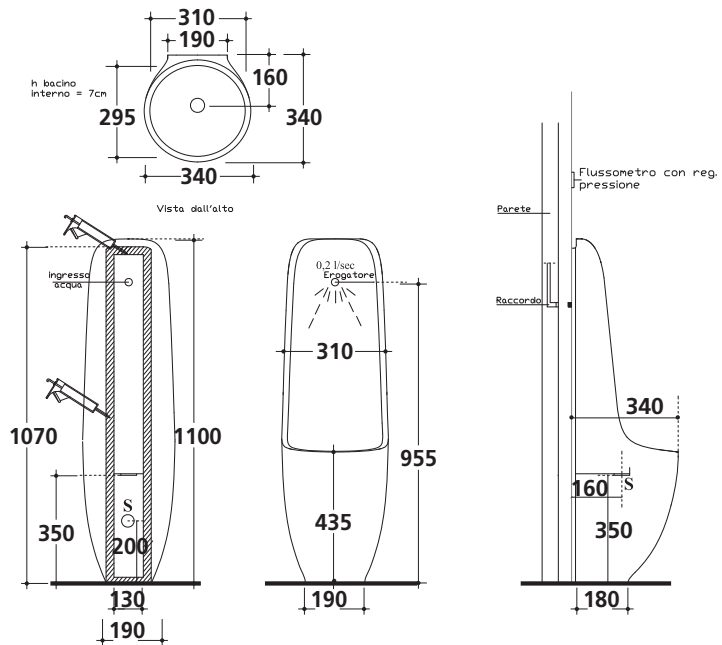

Piletta con griglia per orinatoio.

Outlet drain with grate for urinal.

Válvula con rejilla para urinario.

art. **6069**

Lavabi



7106NE - 60x36xh16



7106PT - 60x36xh16



5234GP - 70x37xh15
5233GP - 54x35xh15



7105NE - 42x42xh16



7105PT - 42x42xh16



5234PL - 70x37xh15
5233PL - 54x35xh15



5234NB - 70x37xh15
5233NB - 54x35xh15



5234OR - 70x37xh15
5233OR - 54x35xh15



9863GP - 62x50xh19



9863PL - 62x50xh19



5234NE - 70x37xh15
5233NE - 54x35xh15



5234NO - 70x37xh15
5233NO - 54x35xh15



5234PT - 70x37xh15
5233PT - 54x35xh15



9863NB - 62x50xh19



9863OR - 62x50xh19



9863PT - 62x50xh19



9863NE - 62x50xh19



9863NO - 62x50xh19

Wc - Bidet



8970GP - 52x38xh25
8970NB - 52x38xh25
8970PL - 52x38xh25



8971GP - 52x38xh25
8971NB - 52x38xh25
8971PL - 52x38xh25



9906PL - 51x38xh30
9906GP - 51x38xh30
9906NB - 51x38xh30



9907PL - 51x38xh30
9907GP - 51x38xh30
9907NB - 51x38xh30



8960GP - 52x38xh42
8960NB - 52x38xh42
8960PL - 52x38xh42



8961GP - 52x38xh42
8961NB - 52x38xh42
8961PL - 52x38xh42



9908NB - 51x38xh42
9908GP - 51x38xh42
9908PL - 51x38xh42



9909NB - 51x38xh42
9909GP - 51x38xh42
9909PL - 51x38xh42



8962PT - 64x38xh42
8962NE - 64x38xh42
8964PT - 32x15xh50
8964NE - 32x15xh50

Wc - Bidet nero



8970PT - 52x38xh25
8970NE - 52x38xh25



8971PT - 52x38xh25
8971NE - 52x38xh25



9906NE - 51x38xh30
9906PT - 51x38xh30



9907NE - 51x38xh30
9907PT - 51x38xh30



8960PT - 52x38xh42
8960NE - 52x38xh42



8961PT - 52x38xh42
8961NE - 52x38xh42



9908PT - 51x38xh42
9908NE - 51x38xh42



9909PT - 51x38xh42
9909NE - 51x38xh42



9910PT - 66x38xh42
9910NE - 66x38xh42
9925PT - 29x16xh50
9925NE - 29x16xh50



MIDAS





MIDAS Ø42

art. **7105NE** nero/black/negro

art. **7105PT** grigio/gray/gris

Lavabo da appoggio Ø 42 cm. Senza foro troppopieno.
Completo di piletta in ceramica a scarico libero.

*Countertop bowl washbasin Ø 42 cm. Without overflow.
Completed with ceramic free discharge waste.*

*Lavabo cuenco de apoyo Ø 42 cm. Sin rebosadero.
Con válvula de descarga libre en cerámica.*

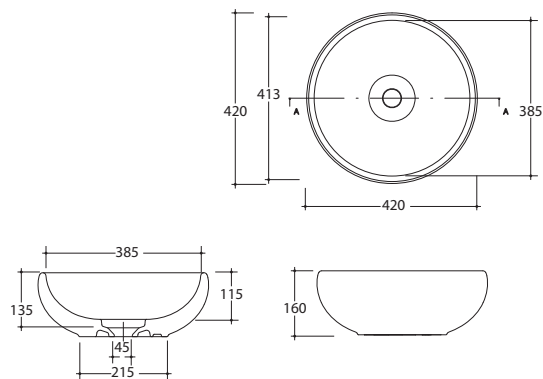

MIDAS 60x36

art. **7106NE** nero/black/negro

art. **7106PT** grigio/gray/gris

Lavabo da appoggio 60x36 cm. Senza foro troppopieno.
Completo di piletta in ceramica a scarico libero.

*Countertop bowl washbasin 60x36 cm. Without overflow.
Completed with ceramic free discharge waste.*

*Lavabo cuenco de apoyo 60x36 cm. Sin rebosadero. Con
válvula de descarga libre en cerámica.*

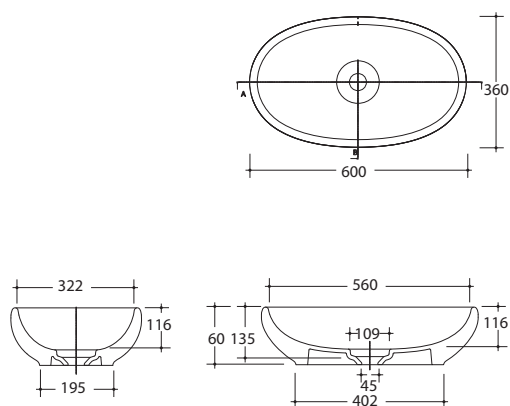



MIDAS 70x37

art. **5234**

Lavabo ciotola cm 70x37xh15. Installazione da appoggio.
Rubinetteria a parete o su piano.

*Bowl washbasin 70x37xh15 cm, laid-on installation.
Arranged for wall tap or on a countertop.*

*Lavabo cuenco de 70x37xh15 cm, para grifería a pared
o sobre encimera. De apoyo.*

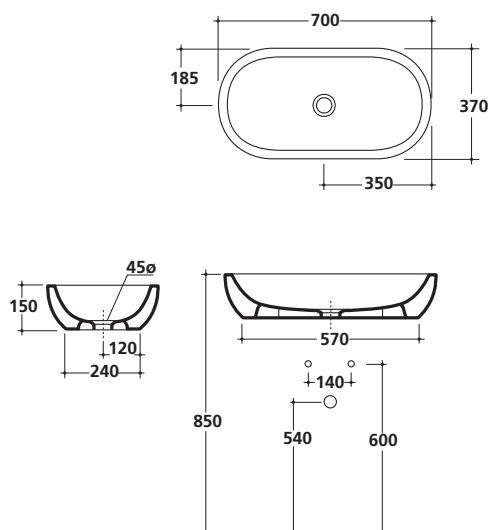

-  art. **5234OR** oro-bianco/gold-white/oro-blanco
-  art. **5234PL** platino-bianco/platinum-white/platino-blanco
-  art. **5234NO** oro lucido-nero/glossy gold-black/oro brillante-negro
-  art. **5234GP** grigio-bianco/grey-white/gris-blanco
-  art. **5234NB** nero-bianco/black-white/negro-blanco
-  art. **5234NE** nero/black/negro
-  art. **5234PT** grigio/grey/gris

MIDAS 54x35

art. **5233**

Lavabo ciotola cm 54x35xh15. Installazione da appoggio.
Rubinetteria a parete o su piano.

*Bowl washbasin 54x35xh15 cm, laid-on installation.
Arranged for wall tap or on a countertop.*

*Lavabo cuenco de 54x35xh15 cm, para grifería a pared o
sobre encimera. De apoyo.*

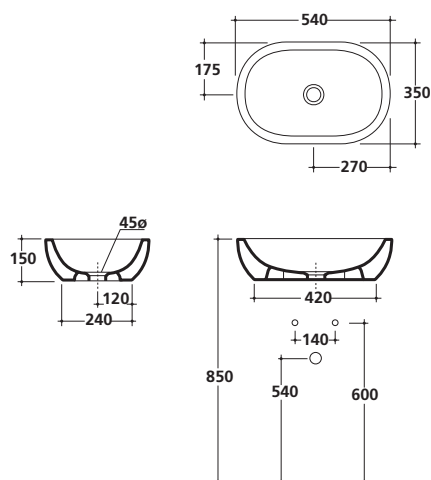

-  art. **5233PL** platino-bianco/platinum-white/platino-blanco
-  art. **5233OR** oro-bianco/gold-white/oro-blanco
-  art. **5233NO** oro lucido-nero/glossy gold-black/oro brillante-negro
-  art. **5233GP** grigio-bianco/grey-white/gris-blanco
-  art. **5233NB** nero-bianco/black-white/negro-blanco
-  art. **5233PT** grigio/grey/gris
-  art. **5233NE** nero/black/negro

GALASSIA
Italy



MIDAS 70x37

art. **5234NB**

Lavabo ciotola cm 70x37xh15. Installazione da appoggio.
Rubinetteria a parete o su piano.

*Bowl washbasin 70x37xh15 cm, laid-on installation.
Arranged for wall tap or on a countertop.*

*Lavabo cuenco de 70x37xh15 cm, para grifería a pared
o sobre encimera. De apoyo.*

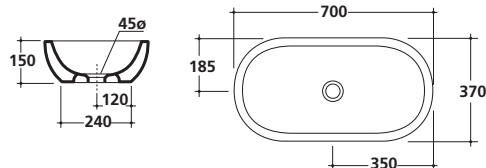

MIDAS 54x35

art. **5233NB**

Lavabo ciotola cm 54x35xh15. Installazione da appoggio.
Rubinetteria a parete o su piano.

*Bowl washbasin 54x35xh15 cm, laid-on installation.
Arranged for wall tap or on a countertop.*

*Lavabo cuenco de 54x35xh15 cm, para grifería a pared
o sobre encimera. De apoyo.*

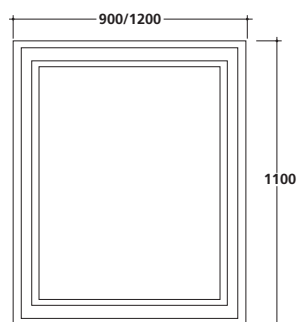
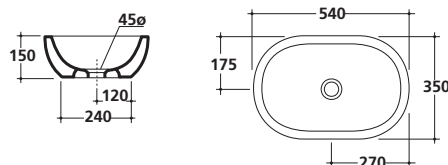

Specchiera cm 90x110 con cornice laccata.

Mirror 90x110 cm with lacquered frame.

Espejo 90x110 cm con marco lacado.

- ☒ art. **5561NE** Finitura lacc. nero/ black lacquered/lacado negro
- ☐ art. **5561B** Finitura lacc. bianco/white lacquered/lacado blanco
- ☒ art. **5561PL** Finitura lacc. argento/silver lacquered/lacado hoja de plata

*Struttura portalavabo laccata lucido con piano in vetro, abbinabile ai lavabi ciotola M2 art. 5233 e 5234 (bianco e nelle finiture MIDAS).

Structure for basin shiny lacquered with glass top, for M2 bowl basins art. 5233 and 5234 (white and MIDAS colours).

Soporte para lavabo en acabado lacado brillante con repisa en cristal, para lavabos art. 5233 y 5234 (blanco or MIDAS colores).

- ☐ art. **5552B** Cm 90. lacc. bianco/white lacquered/lacado blanco
Per art. 5233/for art. 5233/para art. 5233
- ☒ art. **5552NE** Cm 90. lacc. nero/ black lacquered/lacado negro
Per art. 5233/for art. 5233/para art. 5233
- ☐ art. **5553B** Cm 120. lacc. bianco/white lacquered/lacado blanco
Per art. 5233-5234/for art. 5233-5234/para art. 5233-5234
- ☒ art. **5553NE** Cm 120. lacc. nero/ black lacquered/lacado negro
Per art. 5233-5234/for art. 5233-5234/para art. 5233-5234

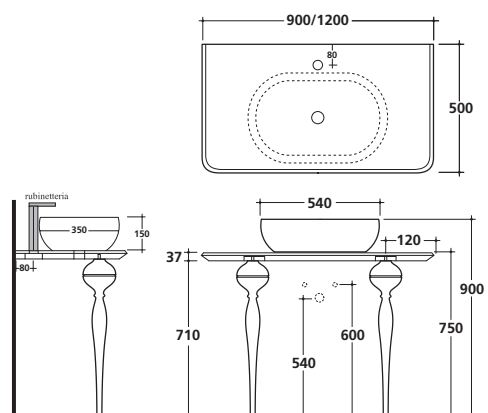

vista laterale con rubinetto su piano
side view with tap on countertop
vista lateral con grifería sobre encimera

Sifone cilindrico leggero / Light cylindrical trap / Sifón cilíndrico corto.
art. **6061**

Sifone cilindrico / Cylindrical trap / Sifón cilíndrico.
art. **9570**

Piletta Click-Clack. H70 mm / Click-Clack drain H70 mm / Válvula Click-Clack. H70 mm
art. **9916**

Piletta aperta. H70 mm / Open outlet drain H70 mm / Válvula desagüe abierta H70 mm
art. **9573**



*Specifiche tecniche a pag. 606
Technical details page 606
Esquemas técnicos en pag. 606



MIDAS 70x37

art. 5234

Lavabo ciotola cm 70x37xh15. Installazione da appoggio.
Rubinetteria a parete o su piano.

Bowl washbasin 70 cm, laid-on installation. Arranged for wall tap or on a countertop.

Lavabo cuenco de 70 cm, para grifería a pared o sobre encimera. De apoyo.

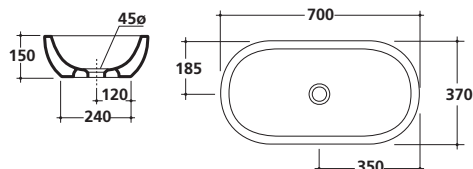

MIDAS 54x35

art. 5233

Lavabo ciotola cm 54x35xh15. Installazione da appoggio.
Rubinetteria a parete o su piano.

Bowl washbasin 54 cm, laid-on installation. Arranged for wall tap or on a countertop.

Lavabo cuenco de 54 cm, para grifería a pared o sobre encimera. De apoyo.

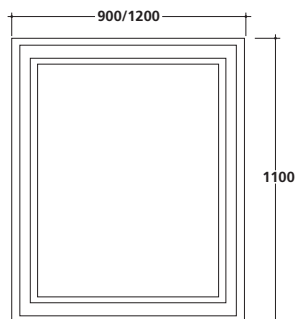
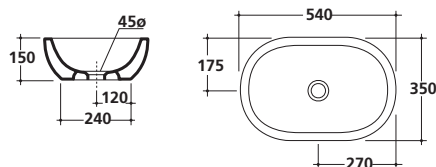

Specchiera cm 120x110 con cornice laccata.

Mirror 120x110 cm with colour lacquered frame.

Espejo 120x110 cm con marco lacado.

- ☒ art. **5562NE** Finitura lacc. nero/ black lacquered/lacado negro
- ☐ art. **5562B** Finitura lacc. bianco/white lacquered/lacado blanco
- ☒ art. **5562PL** Finitura lacc. argento/silver lacquered/lacado hoja de plata



*Mensola portavavabo laccato lucido, con piano in vetro abbinabile ai lavabi ciotola M2 art. 5233 e 5234 (bianco e nelle finiture MIDAS), completa di staffe.

Shelf for basin shiny lacquered, with glass top, for M2 bowl basins art. 5233 and 5234, (white and MIDAS colours), brackets included.

- ☐ art. **5554B** Cm 90. lacc. bianco/white lacquered/lacado blanco
- ☒ art. **5554NE** Cm 90. lacc. nero/ black lacquered/lacado negro
- ☐ art. **5554BR** A misura. lacc. bianco/white lacquered/lacado blanco
- ☒ art. **5554NR** A misura. lacc. nero/ black lacquered/lacado negro

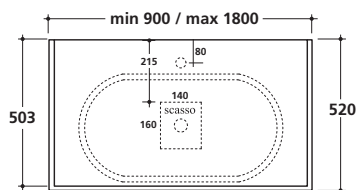

Sifone cilindrico leggero / Light cylindrical trap / Sifón cilíndrico corto.
art. **6061**

Sifone cilindrico / Cylindrical trap / Sifón cilíndrico.
art. **9570**

Piletta Click-Clack H70 mm / Click-Clack drain H70 mm / Válvula Click-Clack H70 mm
art. **9916**

Piletta aperta. H70 mm / Open outlet drain H70 mm / Válvula desagüe abierta H70 mm
art. **9573**

*Specifiche tecniche a pag. 606
Technical details page 606
Esquemas técnicos en pag. 606



MIDAS 70x37

art. **5234NB**

Lavabo ciotola cm 70x37xh15 **nero/bianco**. Installazione da appoggio. Rubinetteria a parete o su piano.

*Bowl washbasin 70x37xh15 cm, **black/white**, laid-on installation. Arranged for wall tap or on a countertop.*

*Lavabo cuenco de 70x37xh15 cm, **negro/blanco**, para grifería a pared o sobre encimera. De apoyo.*

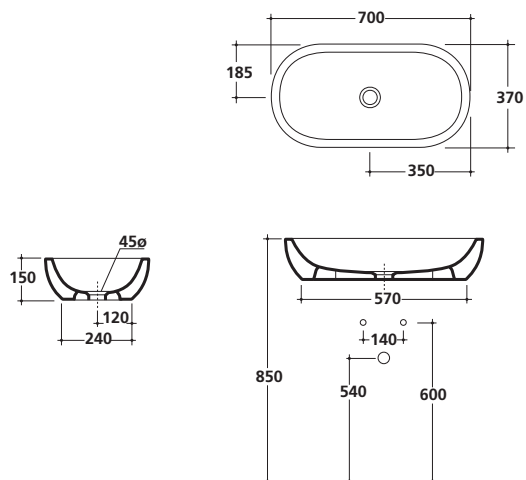

Specchiera cm 70x90 con cornice laccata.

Mirror 70x90 cm with lacquered frame.

Espejo 70x90 cm con marco lacado.



- ☒ art. **5560NE** Finitura lacc. nero/ black lacquered/lacado negro
- ☐ art. **5560B** Finitura lacc. bianco/white lacquered/lacado blanco
- ☒ art. **5560PL** Finitura lacc. argento/silver lacquered/lacado hoja de plata

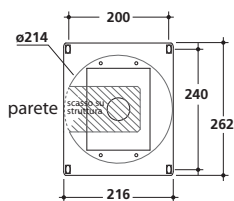

Struttura portalavabo in resina con basamento in metallo. Completa di fissaggio per lavabo e kit di scarico dell'acqua. Abbinabile al lavabo art. 5234 (bianco e nelle finiture MIDAS).

Resin structure for basin with metal base. Fixing kit and trap included suitable for art. 5234 (white and MIDAS colours).

Estructura en resina lacada para lavabo, con base en acero. Fijaciones y sifón incluidos. Para lavabo art. 5234, (blanco y MIDAS colores).

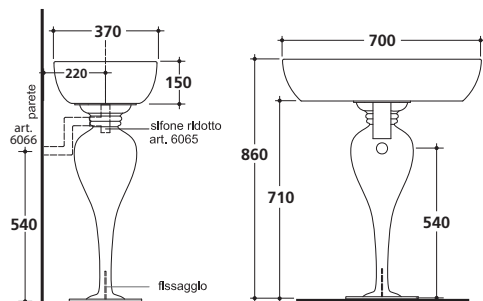

- ☒ art. **5550BNE** Finitura lacc. nero/ black lacquered/lacado negro
- ☐ art. **5550BB** Finitura lacc. bianco/white lacquered/lacado blanco

Piletta Click-Clack. H70 mm.

Click-Clack drain. H70 mm.

Válvula Click-Clack. H70 mm.

art. **9916**

Piletta aperta. H70 mm.

Open outlet drain. H70 mm.

Válvula desagüe abierta. H70 mm.

art. **9573**



MIDAS 62x50

art. **9863**

Lavabo ciotola cm 62x50xh19. Installazione da appoggio.
Rubinetteria a parete o su piano.

*Bowl washbasin 62x50xh19 cm, laid-on installation.
Arranged for wall tap or on a countertop.*

*Lavabo cuenco de 62x50xh19 cm, para grifería a pared o
sobre encimera. De apoyo.*

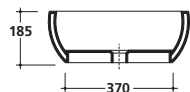
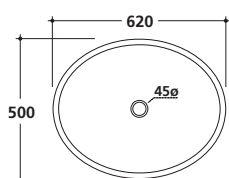

art. **9863GP** grigio-bianco/grey-white/gris-blanco

art. **9863NB** nero-bianco/black-white/negro-blanco

art. **9863OR** oro-bianco/gold-white/oro-blanco

art. **9863PL** platino-bianco/platinum-white/platino-blanco

art. **9863NO** oro-nero/gold-black/oro-negro

art. **9863NE** nero/black/negro

art. **9863PT** grigio/grey/gris

Specchiera cm 70x90 con cornice laccata.

Mirror 70x90 cm with lacquered frame.

Espejo 70x90 cm con marco lacado.

art. **5560NE** Finitura lacc. nero/ black lacquered/lacado negro

art. **5560B** Finitura lacc. bianco/white lacquered/lacado blanco

art. **5560PL** Finitura lacc. argento/silver lacquered/lacado hoja



Struttura portalavabo in resina con basamento in metallo. Completo di fissaggio per lavabo e kit di scarico dell'acqua. Abbinabile al lavabo art. 9863 (bianco e nelle finiture MIDAS).

Resin structure for basin with metal base. Fixing kit and trap included suitable for art. 9863 (white and MIDAS colours).

Estructura en resina lacada negra para lavabo con base en acero. Fijaciones y sifón incluidos. Para lavabo art. 9863, (blanco y MIDAS colores).

art. **5550ANE** Finitura lacc. nero/ black lacquered/lacado negro

art. **5550AB** Finitura lacc. bianco/white lacquered/lacado blanco

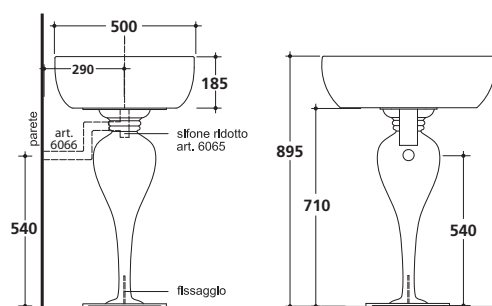

Piletta Click-Clack. H70 mm.

Click-Clack drain. H70 mm.

Válvula Click-Clack. H70 mm.

art. **9916**

Piletta aperta. H70 mm.

Open outlet drain. H70 mm.

Válvula desagüe abierta. H70 mm.

art. **9573**







MIDAS 52x38

art. **8970**

Bidet sospeso monoforo cm 52x38xh25.
Wall-hung bidet, one hole 52x38xh25 cm.
Bidet suspendido 1 orificio 52x38xh25 cm.

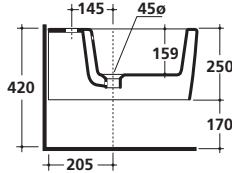
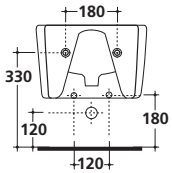
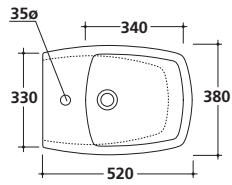

art. **8970GP** grigio-bianco/grey-white/gris-blanco



art. **8970NB** nero-bianco/black-white/negro-blanco



art. **8970PL** platino-bianco/platinum-white/platino-blanco



art. **8970PT** grigio/grey/gris



art. **8970NE** nero/black/negro



art. **8971**

Vaso sospeso cm 52x38xh25.
Wall-hung wc 52x38xh25 cm.
Inodoro suspendido 52x38xh25 cm.



art. **8971GP** grigio-bianco/grey-white/gris-blanco



art. **8971NB** nero-bianco/black-white/negro-blanco



art. **8971PL** platino-bianco/platinum-white/platino-blanco



art. **8971PT** grigio/grey/gris



art. **8971NE** nero/black/negro

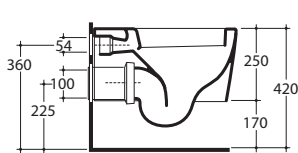
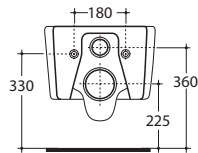
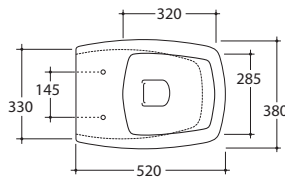

art. **18204** placca bianca/white plate/placa blanca

art. **18204CR** placca cromo/chrome plate/placa cromo

Cassetta incasso scarico due quantità (3/6 - 3/7,5 lt), con placca di comando.
Dual flush (3/6 - 3/7lt) in-wall cistern, with control plate.
Sistema de descarga empotrado de doble descarga (3/6 - 3/7,5 litros), con placa de pulsador.

Coprivaso avvolgente in termoindurente.

Thermosetting wrap around seat-cover.
Tapa inodoro envolvente termoindurente.

art. **8979** bianco/white/blanco

art. **8979PT** grigio/grey/gris

art. **8979NE** nero/black/negro



Coprivaso avvolgente in termoindurente, cerniera con dispositivo di caduta rallentata.

Thermosetting wrap around seat-cover with soft closing system.
Tapa termoindurente con bisagra de caída amortiguada.

art. **8977** bianco/white/blanco

art. **8977NE** nero/black/negro



Staffa di fissaggio per vaso e bidet sospeso.

Fixing bracket for wall-hung w.c. and bidet.
Fijaciones para inodoro y bidet suspendido.

art. **9051**



Raccordo per scarico a parete.

Pipe for wall drain.
Sifón de evacuación para inodoro salida horizontal.

art. **9053**





MIDAS 52x38

art. **8960**

Bidet a terra monoforo cm 52x38xh42.

One hole bidet 52x38xh42 cm.

Bidet 1 orificio 52x38xh42 cm.

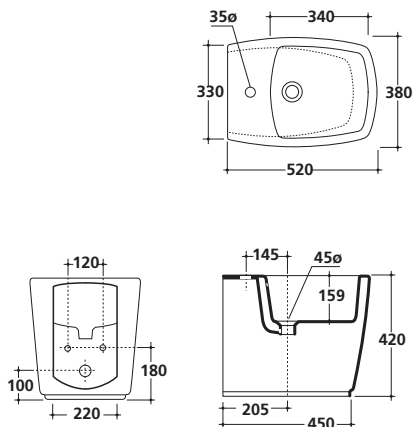

art. **8960GP** grigio-bianco/grey-white/gris-blanco

art. **8960NB** nero-bianco/black-white/negro-blanco

art. **8960PL** platino-bianco/platinum-white/platino-blanco

art. **8960PT** grigio/grey/gris

art. **8960NE** nero/black/negro



art. **8961**

Vaso a terra con scarico universale "S/P" cm 52x38xh42.

Back to wall w.c. with floor/wall draining 52x38xh42 cm.

Inodoro para tanque alto salida horizontal ó vertical 52x38xh42 cm.

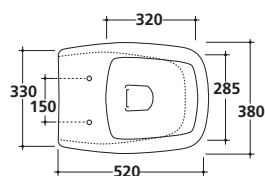

art. **8961GP** grigio-bianco/grey-white/gris-blanco

art. **8961NB** nero-bianco/black-white/negro-blanco

art. **8961PL** platino-bianco/platinum-white/platino-blanco

art. **8961PT** grigio/grey/gris

art. **8961NE** nero/black/negro



art. **18200** placca bianca/white plate/placa blanca

art. **18200CR** placca cromo/chrome plate/placa cromo

Cassetta incasso scarico due quantità (3/6 - 3/7,5 lt), con placca di comando e cannotto di allacciamento.

Dual flush (3/6 - 3/7lt) in-wall cistern, with control plate and connecting pipe.

Sistema de descarga de doble descarga (3/6 - 3/7,5 litros), con placa de pulsador y manguito de conexión.

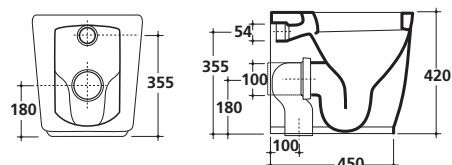

Coprivaso avvolgente in termoindurente.

Thermosetting wrap around seat-cover.

Tapa inodoro envolvente termoindurente.

art. **8979** bianco/white/blanco

art. **8979PT** grigio/grey/gris

art. **8979NE** nero/black/negro



Coprivaso avvolgente in termoindurente, cerniera con dispositivo di caduta rallentata.

Thermosetting wrap around seat-cover with soft closing system.

Tapa termoindurente con bisagra de caída amortiguada.

art. **8977** bianco/white/blanco

art. **8977NE** nero/black/negro

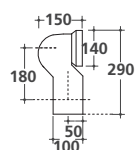

Curva tecnica "S" per scarico pavimento con kit di fissaggio.

Elbow pipe for floor drain with fixing kit.

Sifón de evacuación para inodoro salida vertical, con kit de fijación.

art. **9052**

Raccordo per scarico a parete.

Pipe for wall drain.

Sifón de evacuación para inodoro salida horizontal.

art. **9053**

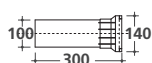



MIDAS 64x38

art. **8962**

Vaso monoblocco con scarico universale "S/P", cm 64x38xh42, trasformabile tramite curva tecnica. Fissaggio incluso.

Close-coupled toilet, 64x38xh42 cm, back to wall with wall/floor draining. Adjustable by elbow/wall pipe. Fixing kit included.

Inodoro de tanque bajo 64x38xh42 cm, salida horizontal ó vertical. Transformable por medio del sifón de evacuación. Fijaciones incluidas.

art. **8962PT** grigio/grey/gris

art. **8962NE** nero/black/negro

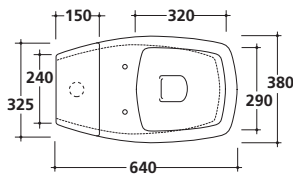

art. **8964**

Cassetta in ceramica per vaso monoblocco completa di cassetta in plastica anticondensa sistema doppio flusso. cm 32x15xh51.

Ceramic cistern for close-coupled toilet with anticondensation plastic cistern double flow system. 32x15xh51 cm.

Tanque cerámico para inodoro con depósito plástico anticondensación con mecanismo doble descarga. 32x15xh51 cm.

art. **8964PT** grigio/grey/gris

art. **8964NE** nero/black/negro

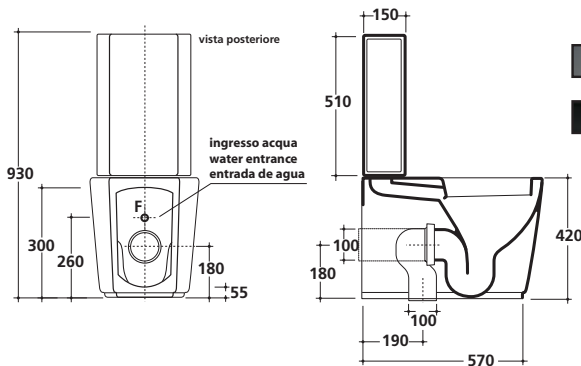

Coprivaso avvolgente in termoindurente.

Thermosetting wrap around seat-cover.

Tapa inodoro envolvente termoindurente.

art. **8979** bianco/white/blanco

art. **8979PT** grigio/grey/gris

art. **8979NE** nero/black/negro



Coprivaso avvolgente in termoindurente, cerniera con dispositivo di caduta rallentata.

Thermosetting wrap around seat-cover with soft closing system.

Tapa termoindurente con bisagra de caída amortiguada.

art. **8977** bianco/white/blanco

art. **8977NE** nero/black/negro

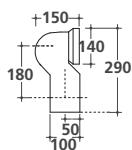

Curva tecnica "S" per scarico pavimento con kit di fissaggio.

Elbow pipe for floor drain with fixing kit.

Sifón de evacuación para inodoro salida vertical, con kit de fijación.

art. **9052**



Raccordo per scarico a parete.

Pipe for wall drain.

Sifón de evacuación para inodoro salida horizontal.

art. **9053**





MIDAS 51x38

art. 9906

Bidet sospeso monoforo cm 51x38xh30.
Wall-hung bidet, one hole 51x38xh30 cm.
Bidet suspendido 1 orificio 51x38xh30 cm.

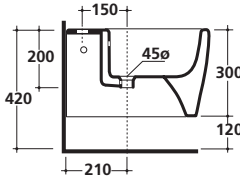
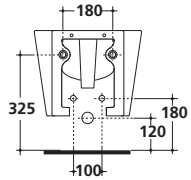
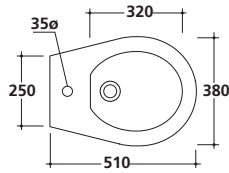

	art. 9906GP grigio-bianco/grey-white/gris-blanco
	art. 9906NB nero-bianco/black-white/negro-blanco
	art. 9906PL platino-bianco/platinum-white/platino-blanco
	art. 9906PT grigio/grey/gris
	art. 9906NE nero/black/negro



art. 9907

Vaso sospeso cm 51x38xh30.
Wall-hung wc 51x38xh30 cm.
Inodoro suspendido 51x38xh30 cm.

	art. 9907GP grigio-bianco/grey-white/gris-blanco
	art. 9907NB nero-bianco/black-white/negro-blanco
	art. 9907PL platino-bianco/platinum-white/platino-blanco
	art. 9907PT grigio/grey/gris
	art. 9907NE nero/black/negro

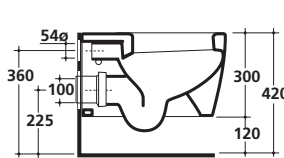
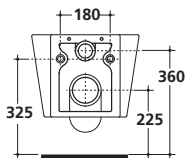
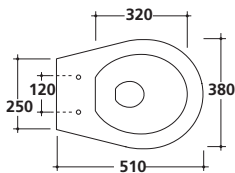

art. 18204 placca bianca/white plate/placa blanca

art. 18204CR placca cromo/chrome plate/placa cromo

Cassetta incasso scarico due quantità (3/6 - 3/7,5 lt), con placca di comando.
Dual flush (3/6 - 3/7lt) in-wall cistern, with control plate.
Sistema de descarga empotrado de doble descarga (3/6 - 3/7,5 litros), con placa de pulsador.

Coprivaso avvolgente in termoindurente.

Thermosetting wrap around seat-cover.
Tapa inodoro envolvente termoindurente.

art. 9920	bianco/white/blanco
art. 9920PT	grigio/grey/gris
art. 9920NE	nero/black/negro



Coprivaso avvolgente in termoindurente, cerniera con dispositivo di caduta rallentata.

Thermosetting wrap around seat-cover with soft closing system.
Tapa termoindurente con bisagra de caída amortiguada.

art. 9912	bianco/white/blanco
art. 9912PT	grigio/grey/gris
art. 9912NE	nero/black/negro



Staffa di fissaggio per vaso e bidet sospeso.

Fixing bracket for wall-hung w.c. and bidet.
Fijaciones para inodoro y bidet suspendido.

art. 9051



Raccordo per scarico a parete.

Pipe for wall drain.
Sifón de evacuación para inodoro salida horizontal.

art. 9053





MIDAS 51x38

art. **9908**

Bidet a terra monoforo cm 51x38xh42.

One hole bidet 51x38xh42 cm.

Bidet 1 orificio 51x38xh42 cm.

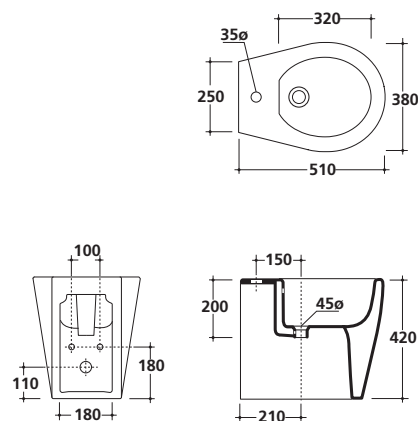

	art. 9908GP	grigio-bianco/grey-white/gris-blanco
	art. 9908NB	nero-bianco/black-white/negro-blanco
	art. 9908PL	platino-bianco/platinum-white/platino-blanco
	art. 9908PT	grigio/grey/gris
	art. 9908NE	nero/black/negro



art. **9909**

Vaso a terra con scarico universale "S/P" cm 51x38xh42.

Back to wall w.c. with floor/wall draining 51x38xh42 cm.

Inodoro de tanque alto salida horizontal ó vertical 51x38xh42 cm.

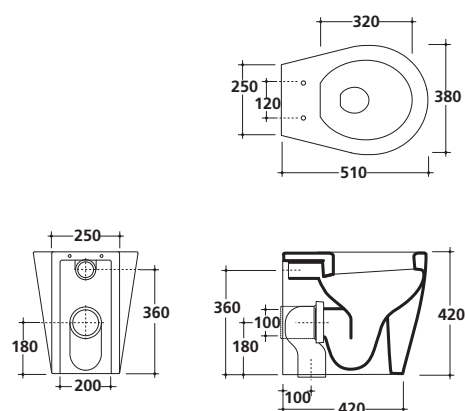

	art. 9909GP	grigio-bianco/grey-white/gris-blanco
	art. 9909NB	nero-bianco/black-white/negro-blanco
	art. 9909PL	platino-bianco/platinum-white/platino-blanco
	art. 9909PT	grigio/grey/gris
	art. 9909NE	nero/black/negro



art. **18200** placca bianca/white plate/placa blanca

art. **18200CR** placca cromo/chrome plate/placa cromo

Cassetta incasso scarico due quantità (3/6 - 3/7,5 lt), con placca di comando e cannotto di allacciamento.

Dual flush (3/6 - 3/7lt) in-wall cistern, with control plate and connecting pipe.

Sistema de descarga de doble descarga (3/6 - 3/7,5 litros), con placa de pulsador y manguito de conexión.

Coprivaso avvolgente in termoidurente.

Thermosetting wrap around seat-cover.

Tapa inodoro envolvente termoidurente.

art. 9920	bianco/white/blanco
art. 9920PT	grigio/grey/gris
art. 9920NE	nero/black/negro



Coprivaso avvolgente in termoidurente, cerniera con dispositivo di caduta rallentata.

Thermosetting wrap around seat-cover with soft closing system.

Tapa termoidurente con bisagra de caída amortiguada.

art. 9912	bianco/white/blanco
art. 9912PT	grigio/grey/gris
art. 9912NE	nero/black/negro



Curva tecnica "S" per scarico pavimento con kit di fissaggio.

Elbow pipe for floor drain with fixing kit.

Sifón de evacuación para inodoro salida vertical, con kit de fijación.

art. **9052**



Raccordo per scarico a parete.

Pipe for wall drain.

Sifón de evacuación para inodoro salida horizontal.

art. **9053**

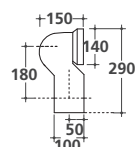



MIDAS 66x38

art. **9910**

Vaso monoblocco con scarico universale "S/P", cm 66x38xh42, trasformabile tramite curva tecnica. Fissaggio incluso.

Close-coupled toilet, 66x38xh42 cm, back to wall with wall/floor draining. Adjustable by elbow/wall pipe. Fixing kit included.

Inodoro de tanque bajo 66x38xh42 cm, salida horizontal ó vertical. Transformable por medio del sifón de evacuación. Fijaciones incluidas.

■	art. 9910PT	grigio/grey/gris
■	art. 9910NE	nero/black/negro



art. **9925**

Cassetta in ceramica per vaso monoblocco completa di cassetta in plastica anticondensa sistema doppio flusso. cm 29x16xh50.

Ceramic cistern for close-coupled toilet with anticondensation plastic cistern double flow system. 29x16xh50 cm.

Tanque cerámico para inodoro con depósito plástico anticondensación con mecanismo doble descarga. 29x16xh50 cm.

■	art. 9925PT	grigio/grey/gris
■	art. 9925NE	nero/black/negro

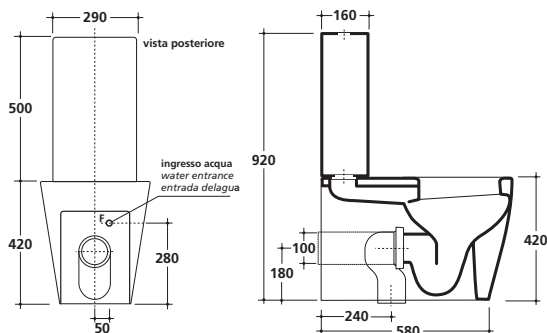
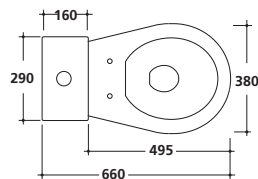

Coprivaso avvolgente in termoindurente.

Thermosetting wrap around seat-cover.

Tapa inodoro envolvente termoindurente.

art. 9920	bianco/white/blanco
art. 9920PT	grigio/grey/gris
art. 9920NE	nero/black/negro



Coprivaso avvolgente in termoindurente, cerniera con dispositivo di caduta rallentata.

Thermosetting wrap around seat-cover with soft closing system.

Tapa termoindurente con bisagra de caída amortiguada.

art. 9912	bianco/white/blanco
art. 9912PT	grigio/grey/gris
art. 9912NE	nero/black/negro

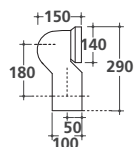

Curva tecnica "S" per scarico pavimento con kit di fissaggio.

Elbow pipe for floor drain with fixing kit.

Sifón de evacuación para inodoro salida vertical, con kit de fijación.

art. **9052**



Raccordo per scarico a parete.

Pipe for wall drain.

Sifón de evacuación para inodoro salida horizontal.

art. **9053**



Piatti doccia



8997 - 100x80



8978 - 140x80



8995 - 140x80



1030 - 140x80

Lavabi



8958 - 100x50



8955 - 70x50



8956 - 70x50



8957 - 70x50



8954 - 50x50



8953 - 50x50



8951 - 40x35



8950 - 50x36

Wc - Bidet



8970 - 52x38



8971 - 52x38



8960 - 52x38



8961 - 52x38



8975 - 52x38



8976 - 52x38



8962 - 64x38

8964 - 29x16

SA02

Lavabi
nero



8958NE - 100x50

Wc - Bidet
nero



8970NE - 52x38

Lavabi
grigio



8958PT - 100x50

Wc - Bidet
grigio



8970PT - 52x38



8955NE - 70x50



8971NE - 52x38



8955PT - 70x50



8971PT - 52x38



8954NE - 50x50



8960NE - 52x38



8954PT - 50x50



8960PT - 52x38



8961NE - 52x38



8961PT - 52x38



8962NE - 64x38
8964NE - 29x16



8962PT - 64x38
8964PT - 29x16

• Alcuni articoli sono disponibili nella nuova finitura Bianco Mat.
Some articles are available in the new Matt white colour.
Algunos artículos estan disponibles en el nuevo acabado Blanco Mate.







Sa02 100x50

art. **8958** bianco/white/blanco

art. **8958MT** bianco mat/matt white/blanco mate

art. **8958PT** grigio/gray/gris

art. **8958NE** nero/black/negro

Lavabo cm 100x50xh18. Predisposto 5 fori.
Fissaggio incluso.

*Washbasin 100x50xh18 cm
Arranged for 5 holes. Fixing kit included.*

*Lavabo 100x50xh18 cm
Premarcado 5 orificios. Fijaciones incluidas.*

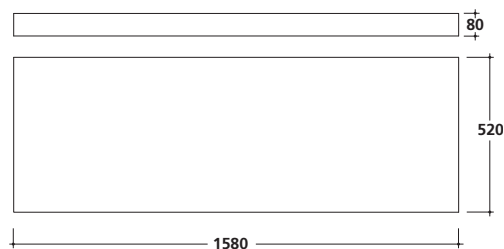
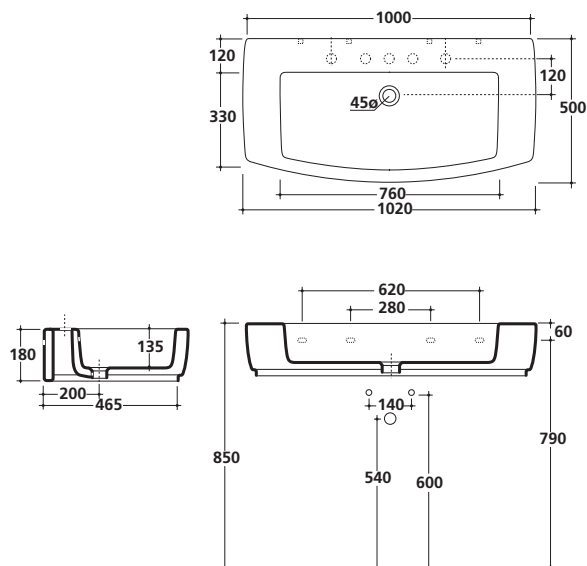

Specchiera cm 50x100 con cornice finitura alluminio per
installazione verticale/orizzontale. Senza interruttore e presa.

*Mirror 50x100 cm with aluminium finishing frame, for vertical
or horizontal installation, without switch and socket.*

*Espejo 50x100 cm con marco acabado aluminio para la instala-
ción vertical y horizontal. Sin interruptor y agarre.*

art. **5438**

Mensola sospesa cm 158. Completa di staffe di fissaggio.

Wall-hung shelf 158 cm. Fixing brackets included.

Repisa suspendida 158 cm. Kit de fijaciones incluidas



art. **5251R** rovere/oak/roble



art. **5251W** wengè/wengè/wengué

Sifone cilindrico leggero, cromo.

Chromed light cylindrical trap.

Sifón cilíndrico corto cromado.

art. **6061**

Sifone cilindrico, cromo.

Chromed cylindrical trap.

Sifón cilíndrico, cromado.

art. **9570**

Sifone bottiglia.

Bottle trap.

Sifón botella.

art. **9571**

Piletta Click-Clack. H70 mm.

Click-Clack drain. H70 mm.

Válvula Click-Clack. H70 mm.

art. **9916**

Piletta aperta. H70 mm.

Open outlet drain. H70 mm.

Válvula desagüe abierta. H70 mm.

art. **9573**





Sa02 70x50

art. **8955** bianco/white/blanco

art. **8955MT** bianco mat/matt white/blanco mate

art. **8955PT** grigio/gray/gris

art. **8955NE** nero/black/negro

Lavabo cm 70x50xh18, monoforo predisposto 3 fori. Fissaggio incluso.

Washbasin 70x50xh18 cm, one hole arranged for 3 holes. Fixing kit included.

Lavabo 70x50xh18 cm, 1 orificio premarcado 3 orificios. Fijaciones incluidas.

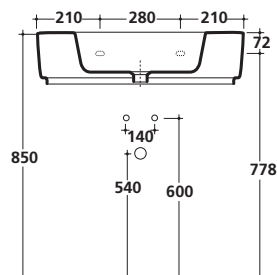
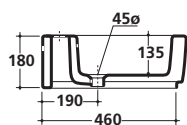
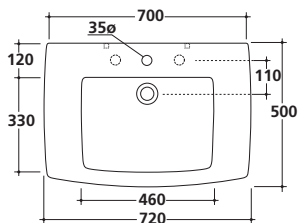

Specchio 90x100 cm con cornice finitura alluminio per installazione verticale/orizzontale. Senza interruttore e presa.

Mirror 90x100 cm with aluminium finishing frame, for vertical or horizontal installation, without switch and socket.

Espejo 90x100 con marco acabado aluminio para la instalación vertical y horizontal. Sin interruptor y agarre.

art. **6056**

Mensola sospesa cm 128. Completa di staffe di fissaggio.

Wall-hung shelf 128 cm. Fixing brackets included.

Repisa suspendida 128 cm. Kit de fijaciones incluidas

art. **5251R** rovere/oak/roble

art. **5251W** wengè/wengè/wengué

Sifone cilindrico leggero, cromo.

Chromed light cylindrical trap.

Sifón cilíndrico corto cromado.

art. **6061**

Sifone cilindrico, cromo.

Chromed cylindrical trap.

Sifón cilíndrico, cromado.

art. **9570**

Sifone bottiglia.

Bottle trap.

Sifón botella.

art. **9571**

Piletta Click-Clack. H70 mm.

Click-Clack drain. H70 mm.

Válvula Click-Clack. H70 mm.

art. **9916**

Piletta aperta. H70 mm.

Open outlet drain. H70 mm.

Válvula desagüe abierta. H70 mm.

art. **9573**





Sa02 70x50

art. **8956**

Lavabo cm 70x50xh18 monoforo predisposto 3 fori, piano destro. Fissaggio incluso.

Washbasin 70x50xh18 cm one hole with right counter-top. Arranged for 3 holes. Fixing kit included.

Lavabo 70x50xh18 cm 1 orificio con encimera a derecha. Premarcado 3 orificios. Fijaciones incluidas.

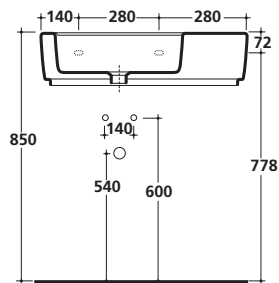
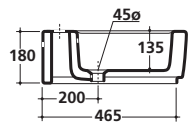
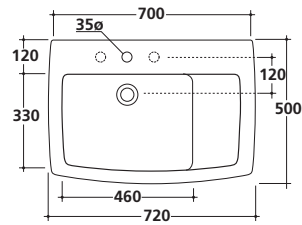

art. **8957**

Lavabo cm 70x50xh18 monoforo predisposto 3 fori, piano sinistro. Fissaggio incluso.

Washbasin 70x50xh18 cm one hole with left counter-top. Arranged for 3 holes. Fixing kit included.

Lavabo 70x50xh18 cm 1 orificio con encimera a izquierda. Premarcado 3 orificios. Fijaciones incluidas.



Specchiera cm 50x100 con cornice finitura alluminio per installazione verticale/orizzontale. Senza interruttore e presa.

Mirror 50x100 cm with aluminium finishing frame, for vertical or horizontal installation, without switch and socket.

Espejo 50x100 cm con marco acabado aluminio para la instalación vertical y horizontal. Sin interruptor y agarre.

art. **5438**

Struttura portasciugamani ottone cromato.

Chromed brass towel-rack structure.

Estructura toallero suspendido en latón cromado.

art. **8990**

Sifone cilindrico leggero, cromo.

Chromed light cylindrical trap.

Sifón cilíndrico corto cromado.

art. **6061**

Sifone cilindrico, cromo.

Chromed cylindrical trap.

Sifón cilíndrico, cromado.

art. **9570**

Sifone bottiglia.

Bottle trap.

Sifón botella.

art. **9571**

Piletta Click-Clack. H70 mm.

Click-Clack drain. H70 mm.

Válvula Click-Clack. H70 mm.

art. **9916**

Piletta aperta. H70 mm.

Open outlet drain. H70 mm.

Válvula desagüe abierta. H70 mm.

art. **9573**





Sa02 50x50

art. **8954** bianco/white/blanco

art. **8954MT** bianco mat/matt white/blanco mate

art. **8954PT** grigio/gray/gris

art. **8954NE** nero/black/negro

Lavabo cm 50x50xh18, monoforo predisposto 3 fori.
Fissaggio incluso.

*Washbasin 50x50xh18 cm, one hole arranged for 3 holes.
Fixing kit included.*

*Lavabo 50x50xh18 cm, 1 orificio (premarcado 3 orificios).
Fijaciones incluidas.*

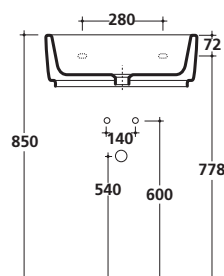
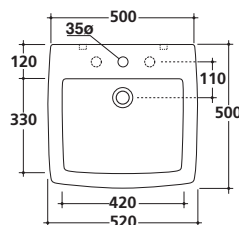
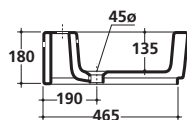

Specchiera cm 50x100 con cornice finitura alluminio per installazione verticale/orizzontale. Senza interruttore e presa.

Mirror 50x100 cm with aluminium finishing frame, for vertical or horizontal installation, without switch and socket.

Espejo 50x100 cm con marco acabado aluminio para la instalación vertical y horizontal. Sin interruptor y agarre.

art. **5438**

Mensola sospesa cm 98. Completa di staffe di fissaggio.

Wall-hung shelf 98 cm. Fixing brackets included.

Repisa suspendida 98 cm. Kit de fijaciones incluidas.



art. **5250R** rovere/oak/roble



art. **5250W** wengè/wengè/wengué

Struttura portasciugamani ottone cromato.

Chromed brass towel-rack structure.

Estructura toallero suspendido en latón cromado.

art. **8989**

Sifone cilindrico leggero, cromo.

Chromed light cylindrical trap.

Sifón cilíndrico corto cromado.

art. **6061**

Sifone cilindrico, cromo.

Chromed cylindrical trap.

Sifón cilíndrico, cromado.

art. **9570**

Sifone bottiglia.

Bottle trap.

Sifón botella.

art. **9571**

Piletta Click-Clack. H70 mm.

Click-Clack drain. H70 mm.

Válvula Click-Clack. H70 mm.

art. **9916**

Piletta aperta. H70 mm.

Open outlet drain. H70 mm.

Válvula desagüe abierta. H70 mm.

art. **9573**





Sa02 50x50

art. **8953** bianco/white/blanco

art. **8953MT** bianco mat/matt white/blanco mate

Lavabo cm 50x50xh27 monoforo, predisposto 3 fori.
Fissaggio incluso.

*Washbasin 50x50xh27 cm, one hole, arranged for 3 holes.
Fixing kit included.*

*Lavabo 50x50xh27 cm 1 orificio, premarcado 3 orificios.
Fijaciones incluidas.*

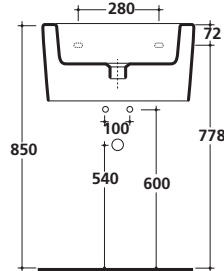
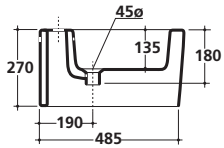
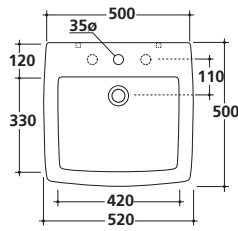

Lampada in ceramica, cm 21x11.

Ceramic lamp, 21x11cm.

Aplique en cerámica, 21x11 cm.

art. **5428**

Specchiera cm 50x100 con cornice finitura alluminio per installazione verticale/orizzontale. Senza interruttore e presa.

Mirror 50x100 cm with aluminium finishing frame, for vertical or horizontal installation, without switch and socket.

Espejo 50x100 cm con marco acabado aluminio para la instalación vertical y horizontal. Sin interruptor y agarre.

art. **5438**

Miscelatore monocomando per lavabo con scarico 1"1/4 con flex inox cm 50 att. 3/8" F.

Single lever washbasin mixer with 1"1/4 pop-up waste and 3/8" F; flex. hoses 50cm.

Monomando para lavabo con desagüe 1" 1/4, latiguillo de 50 cm, 3/8" H.

art. **5445**

Sifone cilindrico leggero, cromo.

Chromed light cylindrical trap.

Sifón cilíndrico corto cromado.

art. **6061**

Sifone cilindrico, cromo.

Chromed cylindrical trap.

Sifón cilíndrico, cromado.

art. **9570**

Sifone bottiglia.

Bottle trap.

Sifón botella.

art. **9571**

Piletta Click-Clack. H70 mm.

Click-Clack drain. H70 mm.

Válvula Click-Clack. H70 mm.

art. **9916**

Piletta aperta. H70 mm.

Open outlet drain. H70 mm.

Válvula desagüe abierta. H70 mm.

art. **9573**





Sa02 40x35

art. **8951**

Lavabo cm 40x35xh18 monoforo. Fissaggio incluso.
Washbasin 40x35xh18 cm one hole. Fixing kit included.
Lavabo 40x35xh18 cm 1 orificio. Fijaciones incluidas.

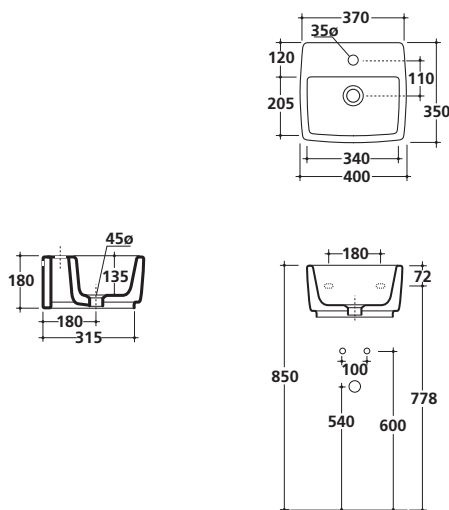

Lampada in ceramica, cm 21x11.
Ceramic lamp, 21x11 cm.
Aplique en cerámica, 21x11 cm.

art. **5428**

Specchiera cm 50x100 con cornice finitura alluminio per installazione verticale/orizzontale. Senza interruttore e presa.
Mirror 50x100 cm with aluminium finishing frame, for vertical or horizontal installation, without switch and socket.
Espejo 50x100 cm con marco acabado aluminio para la instalación vertical y horizontal. Sin interruptor y agarre.

art. **5438**

Miscelatore monocomando per lavabo con scarico 1"1/4 con flex inox cm 50 att. 3/8" F.
Single lever washbasin mixer with 1"1/4 pop-up waste and 3/8" F; flex. hoses 50 cm.
Monomando para lavabo con desagüe 1" 1/4, latiguillo de 50 cm, 3/8" H.

art. **5445**

Sifone cilindrico leggero, cromo.
Chromed light cylindrical trap.
Sifón cilíndrico corto cromado.

art. **6061**

Sifone cilindrico, cromo.
Chromed cylindrical trap.
Sifón cilíndrico, cromado.

art. **9570**

Sifone bottiglia.
Bottle trap.
Sifón botella.

art. **9571**

Piletta Click-Clack. H70 mm.
Click-Clack drain. H70 mm.
Válvula Click-Clack. H70 mm.

art. **9916**

Piletta aperta. H70 mm.
Open outlet drain. H70 mm.
Válvula desagüe abierta. H70 mm.

art. **9573**





Sa02 50x36

art. **8950**

Lavabo angolare cm 50x36xh18 monoforo. Fissaggio incluso.
Washbasin 50x36xh18 cm one hole. Fixing kit included.
Lavabo 50x36xh18 cm 1 orificio. Fijaciones incluidas.

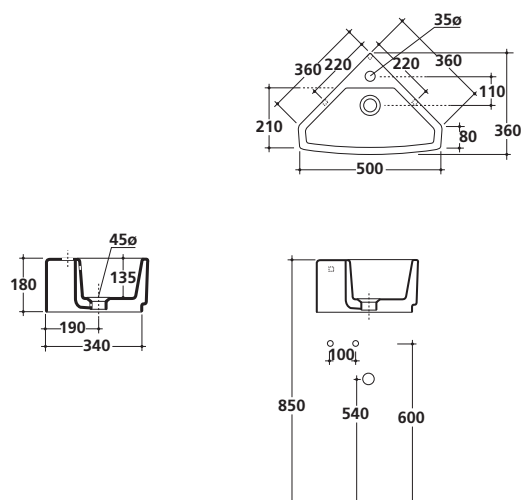

Miscelatore monocomando per lavabo con scarico 1"1/4
con flex inox cm 50 att. 3/8" F.

*Single lever washbasin mixer with 1"1/4 pop-up waste
and 3/8" F; flex. hoses 50cm.*

*Monomando para lavabo con desagüe 1" 1/4, latiguillo
de 50 cm, 3/8" H.*

art. **5445**



Sifone cilindrico leggero, cromo.

Chromed light cylindrical trap.

Sifón cilíndrico corto cromado.

art. **6061**

Sifone cilindrico, cromo.

Chromed cylindrical trap.

Sifón cilíndrico, cromado.

art. **9570**

Sifone bottiglia.

Bottle trap.

Sifón botella.

art. **9571**

Piletta Click-Clack. H70 mm.

Click-Clack drain. H70 mm.

Válvula Click-Clack. H70 mm.

art. **9916**

Piletta aperta. H70 mm.

Open outlet drain. H70 mm.

Válvula desagüe abierta. H70 mm.

art. **9573**







Sa02 52x38

art. **8970** bianco/white/blanco

art. **8970MT** bianco mat/matt white/blanco mate

art. **8970PT** grigio/grey/gris

art. **8970NE** nero/black/negro

Bidet sospeso cm 52x38xh25, monoforo.

Wall-hung bidet 52x38xh25 cm, one hole.

Bidet suspendido 52x38xh25 cm, 1 orificio.

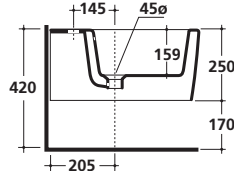
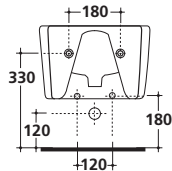
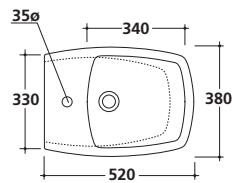

art. **8971** bianco/white/blanco

art. **8971MT** bianco mat/matt white/blanco mate

art. **8971PT** grigio/grey/gris

art. **8971NE** nero/black/negro

Vaso sospeso cm 52x38xh25.

Wall-hung wc 52x38xh25 cm.

Inodoro suspendido 52x38xh25 cm.

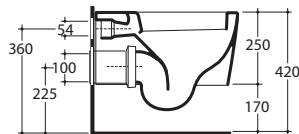
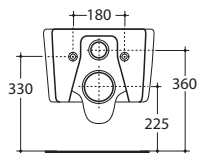
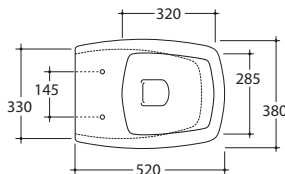

art. **18204** placca bianca/white plate/placa blanca

art. **18204CR** placca cromo/chrome plate/placa cromo

Cassetta incasso scarico due quantità (3/6 - 3/7,5 lt), con placca di comando.

Dual flush (3/6 - 3/7lt) in-wall cistern, with control plate.

Sistema de descarga empotrado de doble descarga (3/6 - 3/7,5 litros), con placa de pulsador.

Coprivaso avvolgente in termoindurente.

Thermosetting wrap around seat-cover.

Tapa inodoro envolvente termoindurente.

art. **8979** bianco/white/blanco

art. **8979MT** bianco mat/matt white/blanco mate

art. **8979PT** grigio/grey/gris

art. **8979NE** nero/black/negro



Coprivaso avvolgente in termoindurente, cerniera con dispositivo di caduta rallentata.

Thermosetting wrap around seat-cover with soft closing system.

Tapa termoindurente con bisagra de caída amortiguada.

art. **8977** bianco/white/blanco

art. **8977MT** bianco mat/matt white/blanco mate

art. **8977NE** nero/black/negro

Staffa di fissaggio per vaso e bidet sospeso.

Fixing bracket for wall-hung w.c. and bidet.

Fijaciones para inodoro y bidet suspendido.

art. **9051**



Raccordo per scarico a parete.

Pipe for wall drain.

Sifón de evacuación para inodoro salida horizontal.

art. **9053**

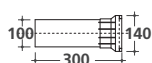



Sa02 52x38

art. **8960** bianco/white/blanco

art. **8960MT** bianco mat/matt white/blanco mate

art. **8960PT** grigio/grey/gris

art. **8960NE** nero/black/negro

Bidet cm 52x38xh42 monoforo. Fissaggio incluso.

One hole bidet 52x38xh42 cm. Fixing kit included.

Bidet 52x38xh42 cm, 1 orificio. Fijaciones incluidas.

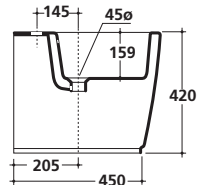
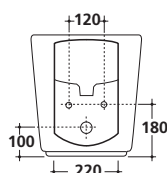
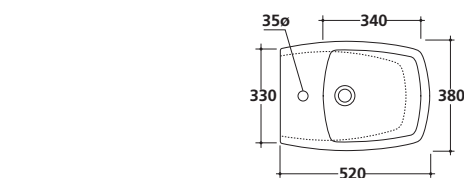

art. **8961** bianco/white/blanco

art. **8961MT** bianco mat/matt white/blanco mate

art. **8961PT** grigio/grey/gris

art. **8961NE** nero/black/negro

Vaso con scarico universale cm 52x38xh42, "S/P", trasformabile tramite curva tecnica. Fissaggio incluso.

W.c. with floor/wall draining 52x38xh42 cm, adjustable by elbow/wall pipe. Fixing kit included.

Inodoro per tanque alto 52x38xh42 cm, salida horizontal ó vertical. Transformable por medio del sifón de evacuación. Fijaciones incluidas.

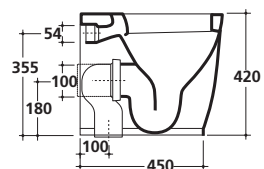
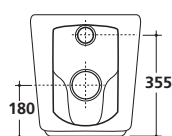
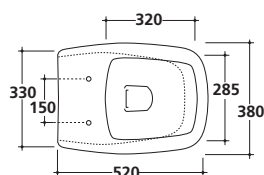

art. **18200** placca bianca/white plate/placa blanca

art. **18200CR** placca cromo/chrome plate/placa cromo

Cassetta incasso scarico due quantità (3/6 - 3/7,5 lt), con placca di comando e cannotto di allacciamento.

Dual flush (3/6 - 3/7lt) in-wall cistern, with control plate and connecting pipe.

Sistema de descarga de doble descarga (3/6 - 3/7,5 litros), con placa de pulsador y manguito de conexión.



Coprivaso avvolgente in termoindurente.

Thermosetting wrap around seat-cover.

Tapa inodoro envolvente termoindurente.

art. **8979** bianco/white/blanco

art. **8979MT** bianco mat/matt white/blanco mate

art. **8979PT** grigio/grey/gris

art. **8979NE** nero/black/negro

Coprivaso avvolgente in termoindurente, cerniera con dispositivo di caduta rallentata.

Thermosetting wrap around seat-cover with soft closing system.

Tapa termoindurente con bisagra de caída amortiguada.

art. **8977** bianco/white/blanco

art. **8977MT** bianco mat/matt white/blanco mate

art. **8977NE** nero/black/negro

Curva tecnica "S" per scarico pavimento con kit di fissaggio.

Elbow pipe for floor drain with fixing kit.

Sifón de evacuación para inodoro salida vertical, con kit de fijación.

art. **9052**



Raccordo per scarico a parete.

Pipe for wall drain.

Sifón de evacuación para inodoro salida horizontal.

art. **9053**

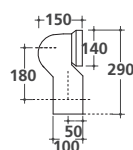



Sa02 52x38

art. **8975**

Bidet semispeso cm 52x38xh42 monoforo.
Fissaggio incluso.

*Semi wall-hung bidet 52x38xh42 cm, one hole.
Fixing kit included.*

*Bidet semisuspendido 52x38xh42 cm 1 orificio.
Fijaciones incluidas.*

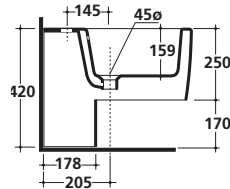
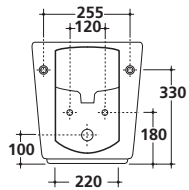
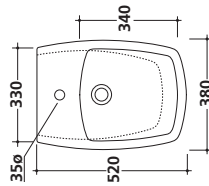

art. **8976**

Vaso semispeso con scarico universale cm 52x38xh42,
"S/P", trasformabile tramite curva tecnica. Fissaggio incluso.

*Semi wall-hung wc with floor/wall draining 52x38xh42 cm,
adjustable by elbow/wall pipe. Fixing kit included.*

*Inodoro semisuspendido para tanque alto 52x38xh42 cm,
salida horizontal ó vertical. Transformable por medio del
sifón de evacuación. Fijaciones incluidas.*

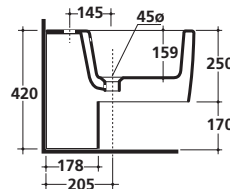
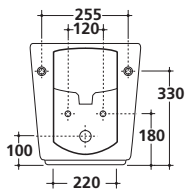
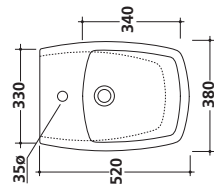

art. **18204** placca bianca/white plate/placa blanca

art. **18204CR** placca cromo/chrome plate/placa cromo

Cassetta incasso scarico due quantità (3/6 - 3/7,5 lt), con
placca di comando.

Dual flush (3/6 - 3/7lt) in-wall cistern, with control plate.

*Sistema de descarga empotrado de doble descarga
(3/6 - 3/7,5 litros), con placa de pulsador.*

Coprivaso avvolgente in termoindurente.

Thermosetting wrap around seat-cover.

Tapa inodoro envolvente termoindurente.

art. **8979** bianco/white/blanco



Coprivaso avvolgente in termoindurente,
cerniera con dispositivo di caduta rallentata.

Thermosetting wrap around seat-cover with soft closing system.

Tapa termoindurente con bisagra de caída amortiguada.

art. **8977** bianco/white/blanco

Staffa di fissaggio per vaso e bidet sospeso.

Fixing bracket for wall-hung w.c. and bidet.

Fijaciones para inodoro y bidet suspendido.

art. **9051**

Curva tecnica "S" per scarico pavimento con kit di fissaggio.

Elbow pipe for floor drain with fixing kit.

*Sifón de evacuación para inodoro salida vertical,
con kit de fijación.*

art. **9052**

Raccordo per scarico a parete.

Pipe for wall drain.

Sifón de evacuación para inodoro salida horizontal.

art. **9053**

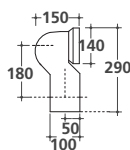



Sa02 64x38

art. **8962** bianco/white/blanco

art. **8962MT** bianco mat/matt white/blanco mate

art. **8962PT** grigio/grey/gris

art. **8962NE** nero/black/negro

Vaso monoblocco con scarico universale, "S/P" cm 64x38xh42, trasformabile tramite curva tecnica. Fissaggio incluso.

W.c. monoblock, with wall/floor draining 64x38xh42 cm. Adjustable by elbow/wall pipe. Fixing kit included.

Inodoro tanque bajo, salida horizontal ó vertical 64x38xh42 cm. Transformable por medio del sifón de evacuación. Fijaciones incluidas.

art. **8964** bianco/white/blanco

art. **8964MT** bianco mat/matt white/blanco mate

art. **8964PT** grigio/grey/gris

art. **8964NE** nero/black/negro

Cassetta in ceramica per vaso monoblocco completa di cassetta in plastica anticondensa sistema doppio flusso.

Ceramic cistern for close-coupled toilet with anticondensation plastic cistern double flow system.

Tanque cerámico para inodoro con depósito plástico anti-condensación con mecanismo doble descarga.

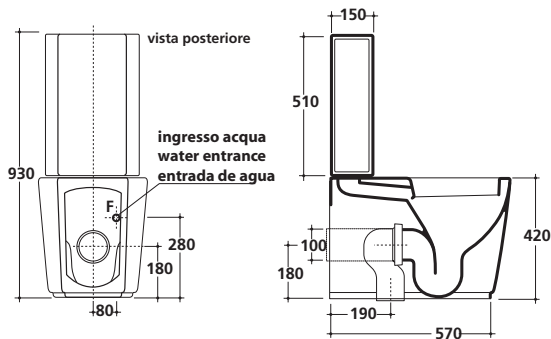
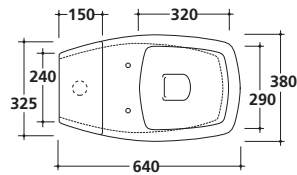

Coprivaso avvolgente in termoindurente.

Thermosetting wrap around seat-cover.

Tapa inodoro envolvente termoindurente.

art. **8979** bianco/white/blanco

art. **8979MT** bianco mat/matt white/blanco mate

art. **8979PT** grigio/grey/gris

art. **8979NE** nero/black/negro



Coprivaso avvolgente in termoindurente, cerniera con dispositivo di caduta rallentata.

Thermosetting wrap around seat-cover with soft closing system.

Tapa termoindurente con bisagra de caída amortiguada.

art. **8977** bianco/white/blanco

art. **8977MT** bianco mat/matt white/blanco mate

art. **8977NE** nero/black/negro

Curva tecnica "S" per scarico pavimento con kit di fissaggio.

Elbow pipe for floor drain with fixing kit.

Sifón de evacuación para inodoro salida vertical, con kit de fijación.

art. **9052**



Raccordo per scarico a parete.

Pipe for wall drain.

Sifón de evacuación para inodoro salida horizontal.

art. **9053**

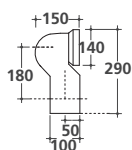







Sa02 140x80

art. **8995**

Piatto doccia piano sx cm 140x80xh10.
Shower-tray left countertop 140x80xh10 cm.
Plato de ducha a izquierda 140x80xh10 cm.

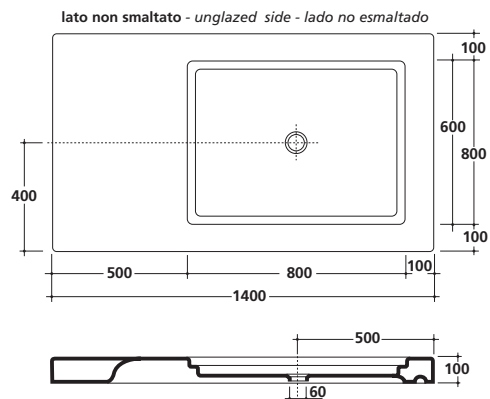

art. **8978**

Piatto doccia piano dx cm 140x80xh10.
Shower-tray right countertop 140x80xh10 cm.
Plato de ducha a derecha 140x80xh10 cm.

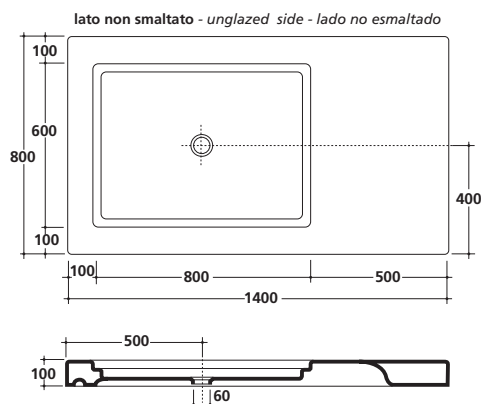

Sa02 100x80

art. **8997**

Piatto doccia cm 100x80xh10.
Shower tray 100x80xh10 cm.
Plato de ducha 100x80xh10 cm.

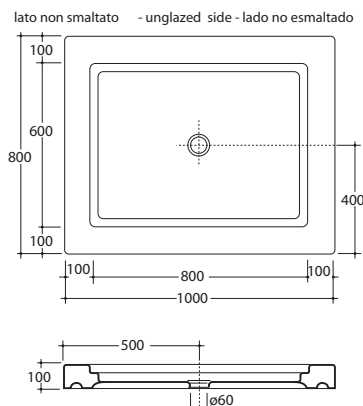

Pedana in legno massello cm 78x58.
Heartwood platform 78x58 cm.
Suelo de madera 78x58 cm.

art. **8992**



Piletta ø60 per piatto doccia, colore cromo.
Chromed drain ø60 for shower tray.
Valvula sifónica plana ø60 para plato de ducha, cromada.

art. **9062**

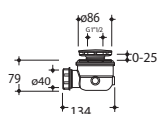



Sa02 140x80

art. 1030

Piatto doccia cm 140x80xh10.
Shower tray 140x80xh10 cm.
Plato de ducha 140x80xh10 cm.

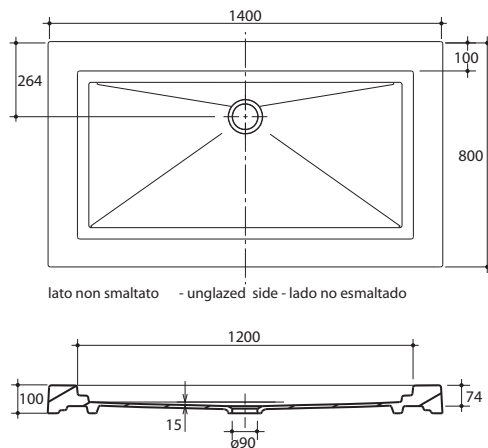

lato non smaltato - unglazed side - lado no esmaltado

art. 1032 - 140

Pedana in ceramica, 3 moduli cm 59x39.
Ceramic platform, 3 pieces 59x39 cm.
Tarimas ceramicas, 3 unidades 59x39 cm.

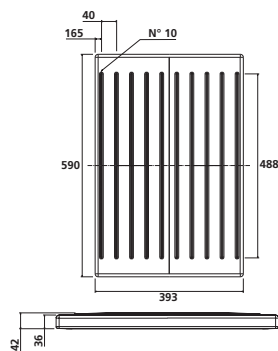
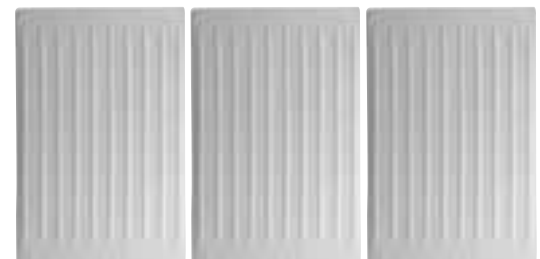

lato non smaltato - unglazed side - lado no esmaltado

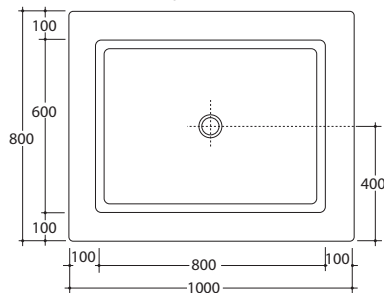

Sa02 100x80

art. 8997

Piatto doccia cm 100x80xh10.
Shower-tray 100x80xh10 cm.
Plato de ducha 100x80xh10 cm.

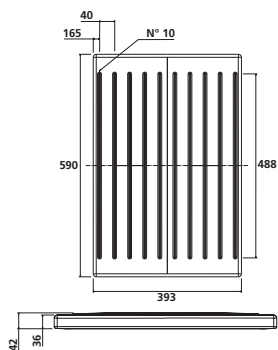
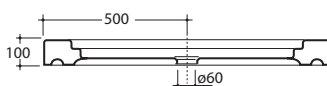

art. 1032 - 100

Pedana in ceramica, 2 moduli cm 59x39
Ceramic platform, 2 pieces 59x39 cm.
Tarimas ceramicas, 2 unidades 59x39 cm.

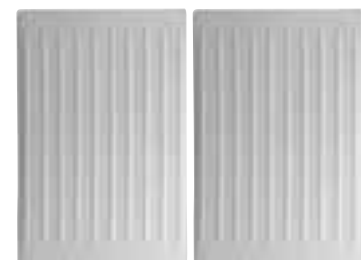

Piletta ø90 per piatto doccia, colore cromo.
Chromed drain ø90 for shower tray.
Valvula sifónica cromada plana para el plato de ducha.

art. 9040

Piletta ø90 per piatto doccia, colore bianco.
Drain ø90 for shower tray, white colour.
Valvula sifónica plana para el plato de ducha, color blanco.

art. 9061

Piletta ø60 per piatto doccia, colore cromo.
Chromed drain ø60 for shower tray.
Valvula sifónica plana ø60 para plato de ducha, cromada.

art. 9062



Lavabi



6072 - 90x54



9802 - 62x47



9900 - 107x50



9922 - 75x52



6070 - ø 42



9801 - 50x45



9902 - 75x50



9921 - 65x49



6071 - 64x42



5203 - ø48
5203M - ø48



9904 - 60x50



9918 - 65x49



5234
5234PT
5234NE - 70x37



9905 - 60x40



9923 - 50x49



5233
5233PT
5233NE - 54x35



9917 - 35x26

Wc - Bidet

Wc - Bidet
nero

Wc - Bidet
grigio



9906 - 51x38



9906NE - 51x38



9906PT - 51x38



9907 - 51x38



9907NE - 51x38



9907PT - 51x38



9908 - 51x38



9908NE - 51x38



9908PT - 51x38



9909 - 51x38



9909NE - 51x38



9909PT - 51x38



9910 - 66x38
9925 - 29x16



9910NE - 66x38
9925NE - 29x16



9910PT - 66x38
9925PT - 29x16

- Alcuni articoli sono disponibili nella nuova finitura Bianco Matt.

Some articles are available in the new matt white colour.

Algunos artículos estan disponibles en el nuevo acabado Blanco Mate.







XES Ø42

art. 6070

Lavabo tondo da appoggio/incasso. cm Ø42xh15.
Piletta in ottone a corredo.

*Laid-on/recessed round washbasin. Ø42xh15 cm.
Complete with brass drain.*

*Lavabo redondo de encastre/apoyo. Ø42xh15 cm.
Válvula de desagüe incluida.*

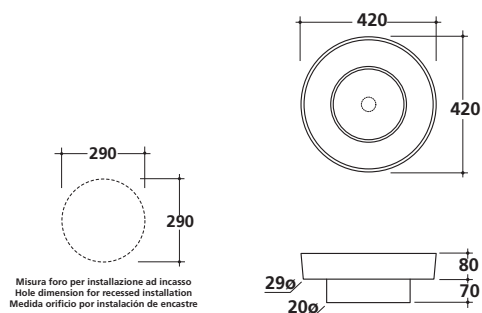

Specchio cm 40x100 con cornice finitura alluminio per installazione verticale/orizzontale. Senza interruttore e presa.

Mirror 40x100 cm with aluminium finishing frame, for vertical or horizontal installation, without switch and socket.

Espejo 40x100 cm con marco acabado aluminio para la instalación vertical y horizontal. Sin interruptor y agarre.

art. 6054

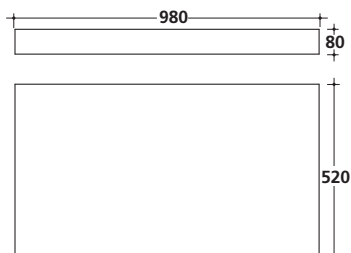

Mensola sospesa cm 98. Completa di staffe di fissaggio.

Wall-hung shelf 98 cm. Fixing brackets included.

Repisa suspendida 98 cm. Kit de fijaciones incluidas.



art. 5250R Finitura rovere/oak/roble



art. 5250W Finitura wenge/wengè/wengué



Sifone cilindrico leggero, cromo.

Chromed light cylindrical trap.

Sifón cilíndrico corto cromado.

art. 6061

Sifone cilindrico, cromo.

Chromed cylindrical trap.

Sifón cilíndrico, cromado.

art. 9570

Sifone bottiglia.

Bottle trap.

Sifón botella.

art. 9571



XES 64x42

art. 6071

Lavabo ovale da appoggio/incasso. Cm 64x42.
Piletta in ottone a corredo.

*Laid-on/recessed oval washbasin. 64x42 cm.
Complete with brass drain.*

*Lavabo oval de encastre/apoyo. 64x42 cm.
Válvula de desagüe incluida.*

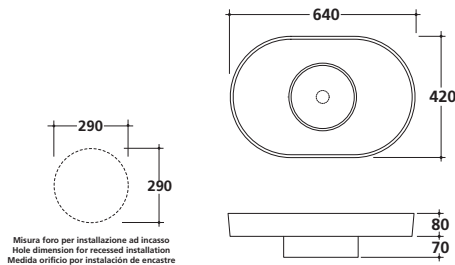

Lampada in ceramica, cm 21x11.
*Ceramic lamp, 21x11 cm.
Aplique en cerámica, 21x11 cm.*

art. 5428

Specchio cm 60x100 con cornice finitura alluminio per installazione verticale/orizzontale. Senza interruttore e presa.

Mirror 60x100 cm with aluminium finishing frame, for vertical or horizontal installation, without switch and socket.

Espejo 60x100 cm con marco acabado aluminio para la instalación vertical y horizontal. Sin interruptor y agarre.

art. 6055



Mensola sospesa cm 98. Completa di staffe di fissaggio.
*Wall-hung shelf 98 cm. Fixing brackets included.
Repisa suspendida 98 cm. Kit de fijaciones incluidas.*

art. 5250R Finitura rovere/oak/roble

art. 5250W Finitura wenge/wengè/wengué

Sifone cilindrico leggero, cromo.
*Chromed light cylindrical trap.
Sifón cilíndrico corto cromado.*

art. 6061

Sifone cilindrico, cromo.
*Chromed cylindrical trap.
Sifón cilíndrico, cromado.*

art. 9570

Sifone bottiglia.
*Bottle trap.
Sifón botella.*

art. 9571

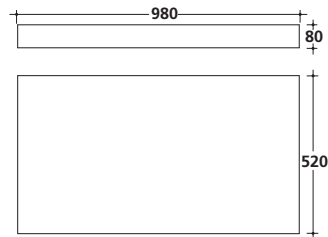



XES 90x54

art. 6072

Lavabo rettangolare da appoggio/incasso.
Cm 90x54. Piletta in ottone a corredo.

*Laid-on/recessed rectangular washbasin.
90x54 cm. Complete with brass drain.*

*Lavabo rectangular de encastre/apoyo.
90x54 cm. Válvula de desagüe incluida.*

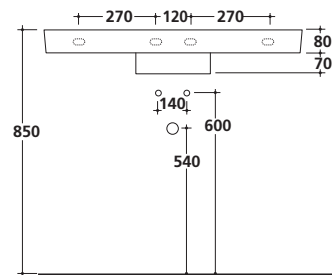
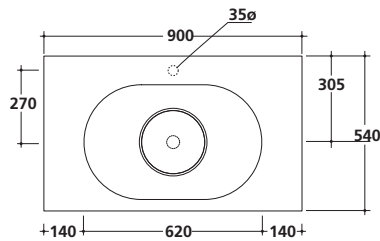

Specchio cm 90x100 con cornice finitura alluminio per installazione verticale/orizzontale. Senza interruttore e presa.

Mirror 90x100 cm with aluminium finishing frame, for vertical or horizontal installation, without switch and socket.

Espejo 90x100 cm con marco acabado aluminio para la instalación vertical y horizontal. Sin interruptor y agarre.

art. 6056

Portasciugamani per lavabo rettangolare sospeso.

Towel-rack for rectangular wall-hung washbasin.

Toallero para lavabo rectangular.

art. 6075

Sifone cilindrico leggero, cromo.

Chromed light cylindrical trap.

Sifón cilíndrico corto cromado.

art. 6061

Sifone cilindrico, cromo.

Chromed cylindrical trap.

Sifón cilíndrico, cromado.

art. 9570

Sifone bottiglia.

Bottle trap.

Sifón botella.

art. 9571





XES 70x37

art. **5234**

Lavabo ciotola cm 70x37xh15. Per rubinetteria a parete o su piano. Installazione da appoggio.

Bowl washbasin 70x37xh15cm. Arranged for wall tap or on a countertop. Laid-on installation.

Lavabo cuenco de 70x37xh15 cm para grifería a pared o sobre encimera. De apoyo.



art. **5234PT** grigio/grey/gris

art. **5234NE** nero/black/negro

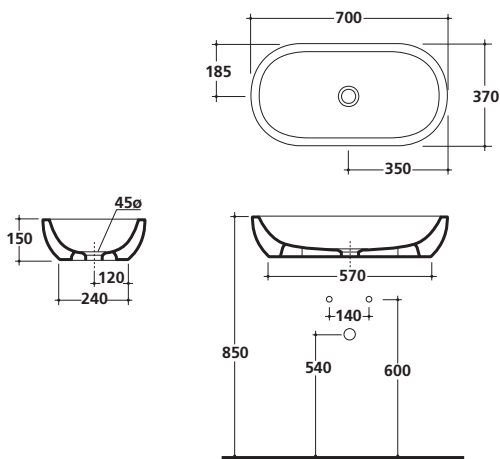

M2 54x35

art. **5233**

Lavabo ciotola cm 54x35xh15. Per rubinetteria a parete o su piano. Installazione da appoggio.

Bowl washbasin 54x35xh15cm. Arranged for wall tap or on a countertop. Laid-on installation.

Lavabo cuenco de 54x35x15 cm para grifería a pared o sobre encimera. De apoyo.



art. **5233PT** grigio/grey/gris

art. **5233NE** nero/black/negro

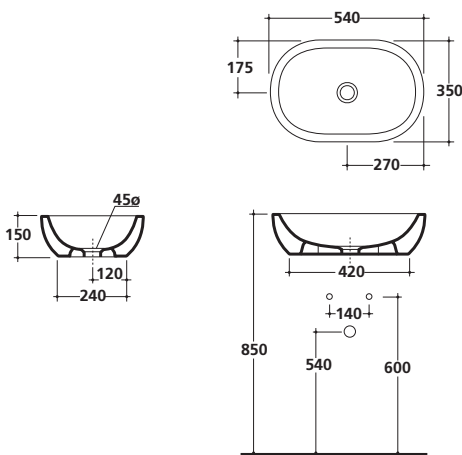

Specchio cm 60x100 con cornice finitura alluminio per installazione verticale/orizzontale. Senza interruttore e presa.

Mirror 60x100cm with aluminium finishing frame, for vertical or horizontal installation, without switch and socket.

Espejo 60x100 cm con marco acabado aluminio para la instalación vertical y horizontal. Sin interruptor y agarre.

art. **6055**

Mensola sospesa cm 128. Completa di staffe di fissaggio.

Wall-hung shelf 128cm. Fixing brackets included.

Repisa suspendida 128 cm. Kit de fijaciones incluidas.

art. **5251R** Finitura rovere/oak/roble

art. **5251W** Finitura wenge/wengè/wengué

Sifone cilindrico leggero, cromo.

Chromed light cylindrical trap.

Sifón cilíndrico corto cromado.

art. **6061**

Sifone bottiglia.

Bottle trap.

Sifón botella.

art. **9571**

Piletta Click-Clack. H70 mm.

Click-Clack drain. H70 mm.

Válvula Click-Clack. H70 mm.

art. **9916**

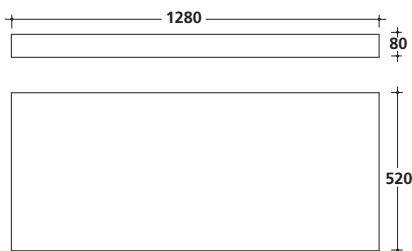



XES ø48

art. 5203

Lavabo tondo cm ø48xh14, senza foro, da appoggio.

Laid-on round washbasin ø48xh14 cm, without hole.

Lavabo redondo ø48xh14 cm, sin orificio, de apoyo.

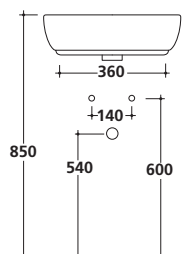
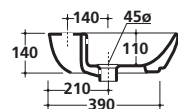
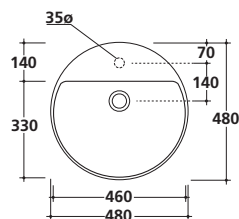

art. 5203M

Lavabo tondo cm ø48xh14, da appoggio, con foro rubinetteria aperto.

Laid-on round washbasin ø48xh14 cm, open tap hole.

Lavabo redondo ø48xh14 cm, de apoyo, con orificio abierto.

Specchiera cm 80x40 con cornice finitura alluminio per installazione verticale/orizzontale. Senza interruttore e presa.

Mirror 80x40cm with aluminium finishing frame, for vertical or horizontal installation, without switch and socket.

Espejo 80x40 cm con marco acabado aluminio para la instalación vertical y horizontal. Sin interruptor y agarre.

art. 5437

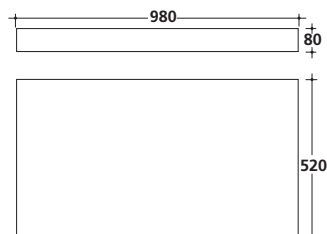

Mensola sospesa cm 98. Completa di staffe di fissaggio.

Wall-hung shelf 98cm. Fixing brackets included.

Repisa suspendida 98 cm. Kit de fijaciones incluidas.



art. 5250R

Finitura rovere/oak/roble



art. 5250W

Finitura wenge/wengè/wengué

Miscelatore monocomando per lavabo con scarico 1"1/4 con flex inox cm 50 att. 3/8" F.

Single lever washbasin mixer with 1"1/4 pop-up waste and 3/8" F; flex. hoses 50cm.

Monomando para lavabo con desagüe 1" 1/4, latiguillo de 50 cm, 3/8" H.

art. 5445

Sifone cilindrico leggero, cromo.

Chromed light cylindrical trap.

Sifón cilíndrico corto cromado.

art. 6061

Sifone bottiglia.

Bottle trap.

Sifón botella.

art. 9571

Piletta Click-Clack. H70 mm.

Click-Clack drain. H70 mm.

Válvula Click-Clack. H70 mm.

art. 9916





XES 62x47

art. 9802

Lavabo cm 62x47xh20 sospeso monoforo.
Fissaggio incluso.

Wall-hung washbasin 62x47xh20 cm one hole.
Fixing kit included.

Lavabo suspendido 62x47xh20 cm 1 orificio.
Fijaciones incluidas.

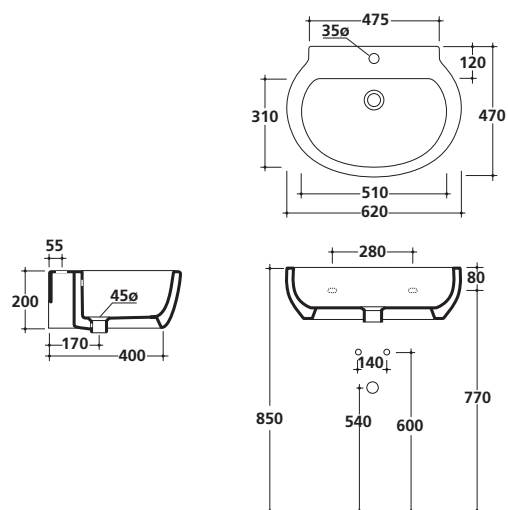
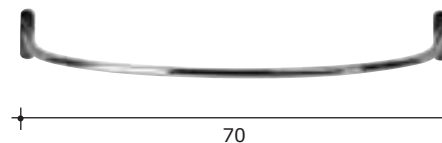

Portasciugamani in ottone cromato cm 70.
Chromium-plated brass towel-rack 70 cm.
Toallero en latón cromado 70 cm.

art. 9831

EL 1 50x45

art. 9801

Lavabo cm 50x45xh20 sospeso monoforo.
Fissaggio incluso.

Wall-hung washbasin 50x45xh20 cm one hole.
Fixing kit included.

Lavabo suspendido 50x45xh20 cm 1 orificio.
Fijaciones incluidas.

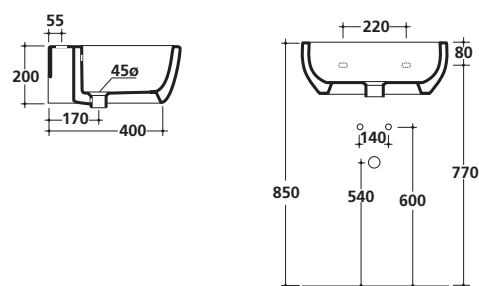
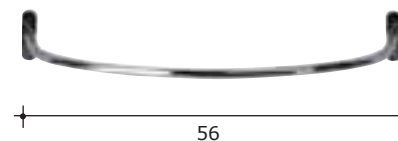

Portasciugamani in ottone cromato cm 56.
Chromium-plated brass towel-rack 56 cm.
Toallero en latón cromado 56 cm.

art. 9830

Specchiera cm 50x100 con cornice finitura alluminio per
installazione verticale/orizzontale. Senza interruttore e presa.

Mirror 50x100 cm with aluminium finishing frame, for
vertical or horizontal installation, without switch and socket.

Espejo 50x100 cm con marco acabado aluminio para la
instalación vertical y horizontal. Sin interruptor y agarre.

art. 5438



Sifone cilindrico leggero, cromo.

Chromed light cylindrical trap.

Sifón cilíndrico corto cromado.

art. 6061

Sifone cilindrico, cromo.

Chromed cylindrical trap.

Sifón cilíndrico, cromado.

art. 9570

Sifone bottiglia.

Bottle trap.

Sifón botella.

art. 9571

Piletta Click-Clack. H70 mm.

Click-Clack drain. H70 mm.

Válvula Click-Clack. H70 mm.

art. 9916





XES 107x50

art. **9900** bianco/white/blanco

art. **9907MT** bianco mat/matt white/blanco mate

Lavabo cm 107x50xh18,5 monoforo predisposto 3 fori, sospeso/appoggio. Doppio bacino. Fissaggio incluso.

Wall-hung/countertop washbasin 107x50xh18,5 cm one hole arranged with 3 holes, with double basin. Fixing kit included.

Lavabo con seno doble 107x50xh18,5 cm 1 orificio premarcado 3 orificios, suspendido/apoyo. Fijaciones incluidas.

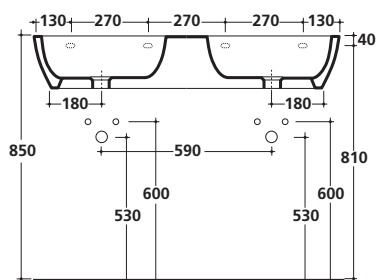
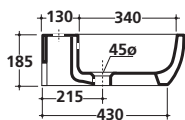
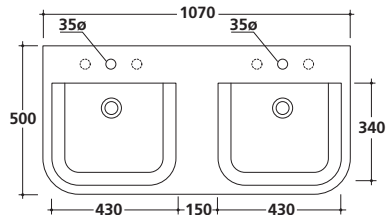

Lampada in ceramica, cm 21x11.

Ceramic lamp, 21x11cm.

Aplique en cerámica, 21x11 cm.

art. **5428**

Specchiera cm 40x100 con cornice finitura alluminio per installazione verticale/orizzontale. Senza interruttore e presa.

Mirror 40x100 cm with aluminium finishing frame, for vertical or horizontal installation, without switch and socket.

Espejo 40x100 cm con marco acabado aluminio para la instalación vertical y horizontal. Sin interruptor y agarre.

art. **6054**

Sifone cilindrico leggero, cromo.

Chromed light cylindrical trap.

Sifón cilíndrico corto cromado.

art. **6061**

Sifone cilindrico, cromo.

Chromed cylindrical trap.

Sifón cilíndrico, cromado.

art. **9570**

Sifone bottiglia.

Bottle trap.

Sifón botella.

art. **9571**

Piletta Click-Clack. H70 mm.

Click-Clack drain. H70 mm.

Válvula Click-Clack. H70 mm.

art. **9916**





XES 75x50

art. **9902** bianco/white/blanco

art. **9902MT** bianco mat/matt white/blanco mate

Lavabo cm 75x50xh18,5 monoforo predisposto 3 fori, sospeso/appoggio. Fissaggio incluso.

Wall-hung/countertop washbasin 75x50xh18,5 cm one hole arranged 3 holes. Fixing kit included.

Lavabo 75x50xh18,5 cm con 1 orificio premarcato 3 orificios, suspendido/apoyo. Fijaciones incluidas.

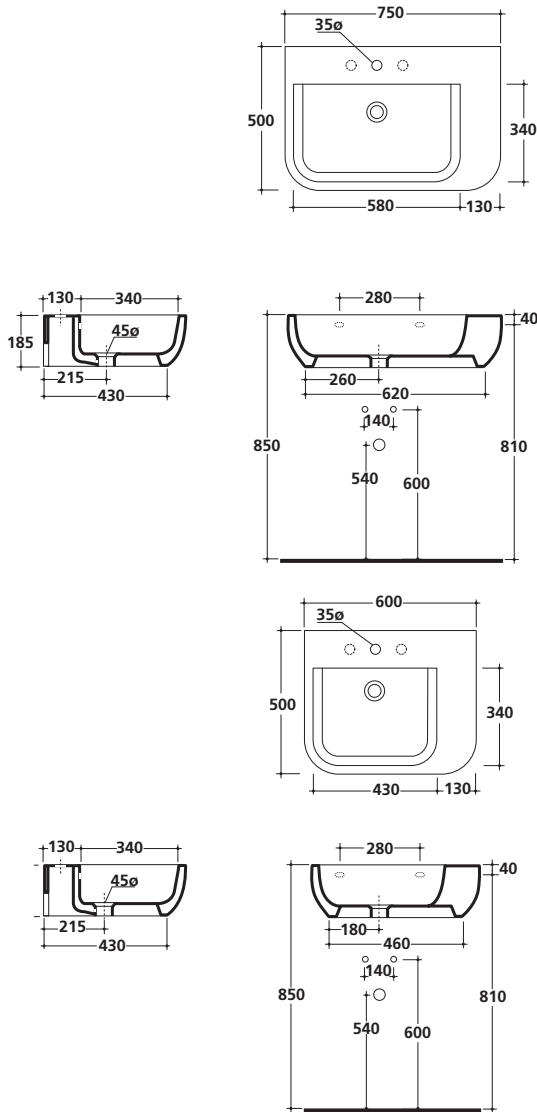

XES 60x50

art. **9904** bianco/white/blanco

art. **9904MT** bianco mat/matt white/blanco mate

Lavabo cm 60x50xh18,5 monoforo predisposto 3 fori, sospeso/appoggio. Fissaggio incluso.

Wall-hung/countertop washbasin 60x50xh18,5 cm one hole arranged 3 holes. Fixing kit included.

Lavabo 60x50xh18,5 cm con 1 orificio premarcato 3 orificios, suspendido/apoyo. Fijaciones incluidas.

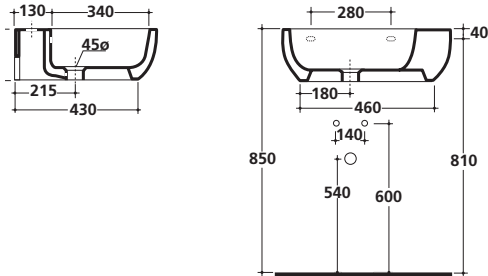

Specchio cm 60x100 con cornice finitura alluminio per installazione verticale/orizzontale. Senza interruttore e presa.

Mirror 60x100 cm with aluminium finishing frame, for vertical or horizontal installation, without switch and socket.

Espejo 60x100 cm con marco acabado aluminio para la instalación vertical y horizontal. Sin interruptor y agarre.

art. **6055**

Sifone cilindrico leggero, cromo.

Chromed light cylindrical trap.

Sifón cilíndrico corto cromado.

art. **6061**

Sifone cilindrico, cromo.

Chromed cylindrical trap.

Sifón cilíndrico, cromado.

art. **9570**

Sifone bottiglia.

Bottle trap.

Sifón botella.

art. **9571**

Piletta Click-Clack. H70 mm.

Click-Clack drain. H70 mm.

Válvula Click-Clack. H70 mm.

art. **9916**





XES 60x40

art. **9905** bianco/white/blanco

Lavabo cm 60x40xh18,5 appoggio con piletta sempre aperta.

Countertop washbasin 60x40xh18,5 cm with open outlet drain.

Lavabo 60x40xh18,5 cm de apoyo con válvula siempre abierta.

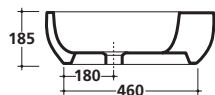
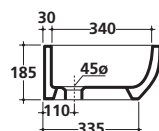
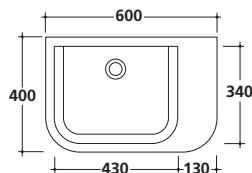

Lampada in ceramica, cm 21x11.

Ceramic lamp, 21x11 cm.

Aplique en cerámica, 21x11 cm.

art. **5428**

Specchio cm 60x100 con cornice finitura alluminio per installazione verticale/orizzontale. Senza interruttore e presa.

Mirror 60x100 cm with aluminium finishing frame, for vertical or horizontal installation, without switch and socket.

Espejo 60x100 cm con marco acabado aluminio para la instalación vertical y horizontal. Sin interruptor y agarre.

art. **6055**

Miscelatore monocomando per lavabo incasso muro, con piastra orizzontale, con scarico.

Concealed single lever washbasin mixer, horizontal cover plate, with pop-up waste.

Monomando empotrable de pared, con placa horizontal, con válvula de desagüe.

art. **5446**

Sifone cilindrico leggero, cromo.

Chromed light cylindrical trap.

Sifón cilíndrico corto cromado.

art. **6061**

Sifone cilindrico, cromo.

Chromed cylindrical trap.

Sifón cilíndrico, cromado.

art. **9570**

Sifone bottiglia.

Bottle trap.

Sifón botella.

art. **9571**

Piletta aperta. H70 mm.

Open outlet drain. H70 mm.

Válvula desagüe abierta. H70 mm.

art. **9573**





XES 75x52

art. **9922** bianco/white/blanco

Lavabo cm 75x52xh19 monoforo,
sospeso/appoggio. Fissaggio incluso.

*Wall-hung/countertop washbasin 75x52xh19 cm
one hole. Fixing kit included.*

*Lavabo 75x52xh19 cm con 1 orificio,
sospeso/apoyo. Fijaciones incluidas.*

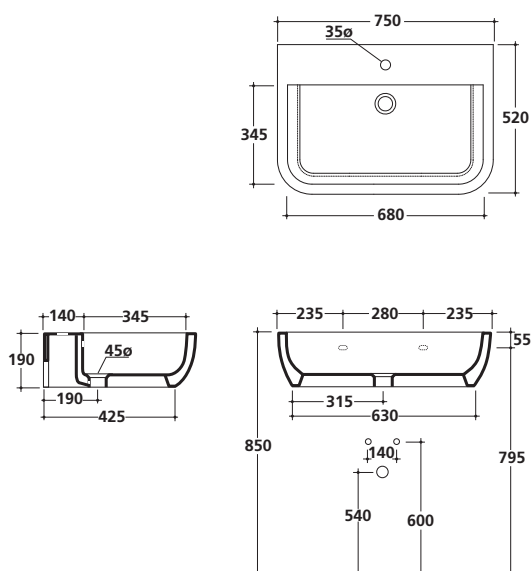

XES 65x49

art. **9921** bianco/white/blanco

Lavabo cm 65x49xh19 monoforo,
sospeso/appoggio. Fissaggio incluso.

*Wall-hung/countertop washbasin 65x49xh19 cm
one hole. Fixing kit included.*

*Lavabo 65x49xh19 cm con 1 orificio,
sospeso/apoyo. Fijaciones incluidas.*

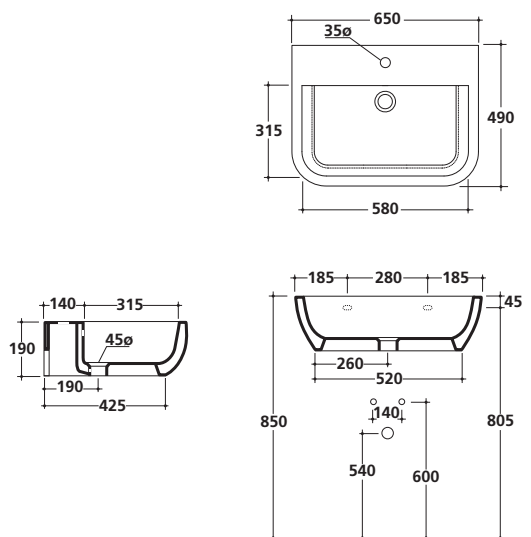

XES 50x49

art. **9923** bianco/white/blanco

Lavabo cm 50x49xh19 monoforo,
sospeso/appoggio. Fissaggio incluso.

*Wall-hung/countertop washbasin 50x49xh19 cm
one hole. Fixing kit included.*

*Lavabo 50x49xh19 cm con 1 orificio,
sospeso/apoyo. Fijaciones incluidas.*

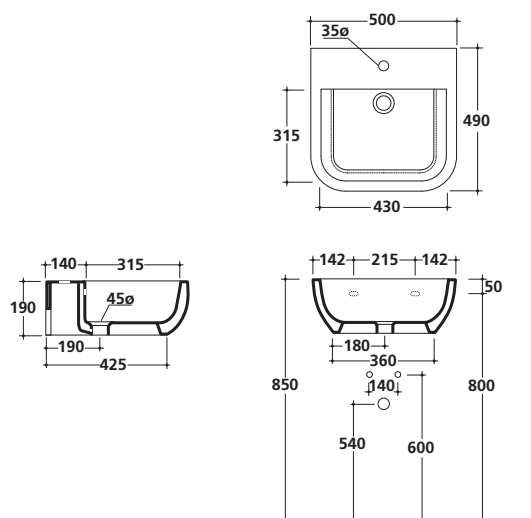

Piletta Click-Clack / Click-Clack drain / Válvula Click-Clack

art. **9916**

Sifone cilindrico leggero / Light cylindrical trap / Sifón cilíndrico corto

art. **6061**

Sifone cilindrico / Cylindrical trap / Sifón cilíndrico

art. **9570**

Sifone bottiglia / Bottle trap / Sifón botella

art. **9571**



XES 65x49

art. **9918** bianco/white/blanco

Lavabo cm 65x49xh17 monoforo, sospeso o per colonna.
Fissaggio incluso.

Wall-hung or for pedestal washbasin 65x49xh17 cm one hole. Fixing kit included.

Lavabo 65x49xh17 cm con 1 orificio, sospeso o para pedestal. Fijaciones incluidas.

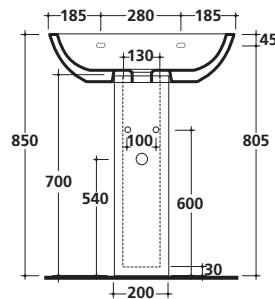
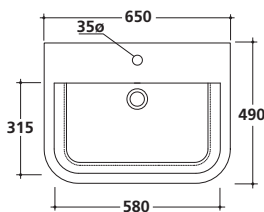
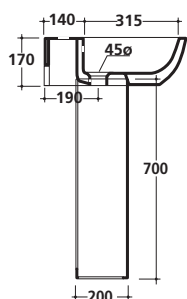

Lampada in ceramica, cm 21x11.

Ceramic lamp, 21x11 cm.

Aplique en cerámica, 21x11 cm.

art. **5428**

Specchio cm 60x100 con cornice finitura alluminio per installazione verticale/orizzontale. Senza interruttore e presa.

Mirror 60x100 cm with aluminium finishing frame, for vertical or horizontal installation, without switch and socket.

Espejo 60x100 cm con marco acabado aluminio para la instalación vertical y horizontal. Sin interruptor y agarre.

art. **6055**

Miscelatore monocomando per lavabo con scarico 1"1/4 con flex inox cm 50 att. 3/8" F.

Single lever washbasin mixer with 1"1/4 pop-up waste and 3/8" F; flex. hoses 50 cm.

Monomando para lavabo con desagüe 1" 1/4, latiguillo de 50 cm, 3/8" H.

art. **5445**

Colonna in ceramica per lavabo art. 9918.

Ceramic pedestal for washbasin art. 9918.

Pedestal en cerámica para lavabo art. 9918.

art. **9919**

Sifone cilindrico leggero, cromo.

Chromed light cylindrical trap.

Sifón cilíndrico corto cromado.

art. **6061**

Sifone cilindrico, cromo.

Chromed cylindrical trap.

Sifón cilíndrico, cromado.

art. **9570**

Sifone bottiglia.

Bottle trap.

Sifón botella.

art. **9571**

Piletta Click-Clack. H70 mm.

Click-Clack drain. H70 mm.

Válvula Click-Clack. H70 mm.

art. **9916**





XES 35x26

art. **9917** bianco/white/blanco

Lavabo cm 35x26xh19 predisposto monoforo, sospeso/appoggio. Fissaggio incluso.

Wall-hung/countertop washbasin 35x26xh19 cm, arranged one hole. Fixing kit included.

Lavamanos 35x26xh19 cm 1 orificio premarcado, suspendido/apoyo. Fijaciones incluidas.

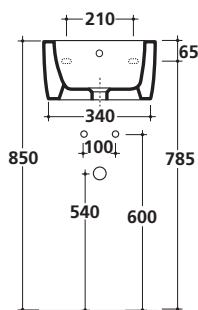
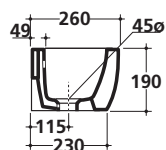
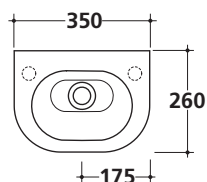

Lampada in ceramica, cm 21x11.

Ceramic lamp, 21x11 cm.

Aplique en cerámica, 21x11 cm.

art. **5428**

Specchio cm 40x100 con cornice finitura alluminio per installazione verticale/orizzontale. Senza interruttore e presa.

Mirror 40x100 cm with aluminium finishing frame, for vertical or horizontal installation, without switch and socket.

Espejo 40x100 cm con marco acabado aluminio para la instalación vertical y horizontal. Sin interruptor y agarre.

art. **6054**

Miscelatore monocomando per lavabo incasso muro, con piastra orizzontale, con scarico.

Concealed single lever washbasin mixer, horizontal cover plate, with pop-up waste.

Monomando empotrable de pared, con placa horizontal, con válvula de desagüe.

art. **5446**

Sifone cilindrico leggero, cromo.

Chromed light cylindrical trap.

Sifón cilíndrico corto cromado.

art. **6061**

Sifone cilindrico, cromo.

Chromed cylindrical trap.

Sifón cilíndrico, cromado.

art. **9570**

Sifone bottiglia.

Bottle trap.

Sifón botella.

art. **9571**

Piletta Click-Clack. H70 mm.

Click-Clack drain. H70 mm.

Válvula Click-Clack. H70 mm.

art. **9916**









XES 51x38

art. **9906** bianco/white/blanco

art. **9906MT** bianco mat/matt white/blanco mate

art. **9906PT** grigio/grey/gris

art. **9906NE** nero/black/negro

Bidet sospeso monoforo cm 51x38xh30.

Wall-hung bidet one hole 51x38xh30 cm.

Bidet suspendido 1 orificio 51x38xh30 cm.

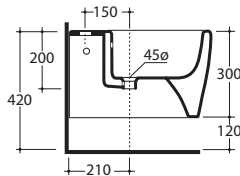
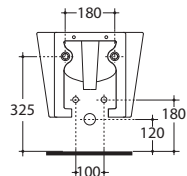
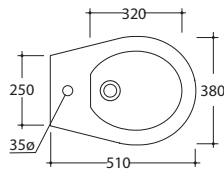

art. **9907** bianco/white/blanco

art. **9907MT** bianco mat/matt white/blanco mate

art. **9907PT** grigio/grey/gris

art. **9907NE** nero/black/negro

Vaso sospeso cm 51x38xh30.

Wall-hung wc 51x38xh30 cm.

Inodoro suspendido 51x38xh30 cm.

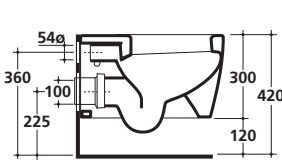
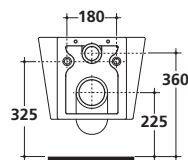
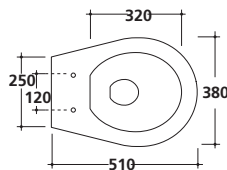

art. **18204** placca bianca/white plate/placa blanca

art. **18204CR** placca cromo/chrome plate/placa cromo

Cassetta incasso scarico due quantità (3/6 - 3/7,5 lt), con placca di comando.

Dual flush (3/6 - 3/7lt) in-wall cistern, with control plate.

Sistema de descarga empotrado de doble descarga (3/6 - 3/7,5 litros), con placa de pulsador.

Coprivaso avvolgente in termoindurente.

Thermosetting wrap around seat-cover.

Tapa inodoro envolvente termoindurente.

art. **9920** bianco/white/blanco

art. **9920MT** bianco mat/matt white/blanco mate

art. **9920PT** grigio/grey/gris

art. **9920NE** nero/black/negro



Coprivaso avvolgente in termoindurente, cerniera con dispositivo di caduta rallentata.

Thermosetting wrap around seat-cover with soft closing system.

Tapa termoindurente con bisagra de caída amortiguada.

art. **9912** bianco/white/blanco

art. **9912MT** bianco mat/matt white/blanco mate

art. **9912PT** grigio/grey/gris

art. **9912NE** nero/black/negro



Staffa di fissaggio per vaso e bidet sospeso.

Fixing bracket for wall-hung w.c. and bidet.

Fijaciones para inodoro y bidet suspendido.

art. **9051**

Raccordo per scarico a parete.

Pipe for wall drain.

Sifón de evacuación para inodoro salida horizontal.

art. **9053**

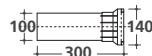



XES 51x38

art. **9908** bianco/white/blanco

art. **9908MT** bianco mat/matt white/blanco mate

art. **9908PT** grigio/grey/gris

art. **9908NE** nero/black/negro

Bidet monoforo cm 51x38xh42.

One hole bidet 51x38xh42 cm.

Bidet 1 orificio 51x38xh42 cm.

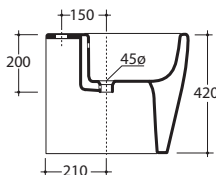
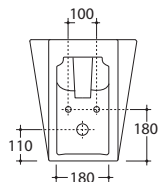
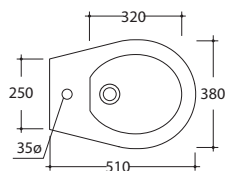

art. **9909** bianco/white/blanco

art. **9909MT** bianco mat/matt white/blanco mate

art. **9909PT** grigio/grey/gris

art. **9909NE** nero/black/negro

Vaso a terra con scarico universale "S/P" cm 51x38xh42, trasformabile tramite curva tecnica. Fissaggio incluso.

W.c. with floor/wall draining, 51x38xh42 cm, adjustable by elbow/wall pipe. Fixing kit included.

Inodoro para tanque alto salida horizontal ó vertical, 51x38xh42 cm. Trasformable por medio del sifón de evacuación. Fijaciones incluidas.

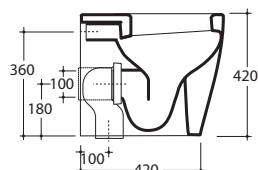
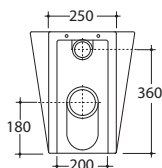
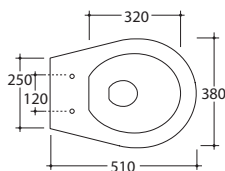

art. **18200** placca bianca/white plate/placa blanca

art. **18200CR** placca cromo/chrome plate/placa cromo

Cassetta incasso scarico due quantità (3/6 - 3/7,5 lt), con placca di comando e cannotto di allacciamento.

Dual flush (3/6 - 3/7lt) in-wall cistern, with control plate and connecting pipe.

Sistema de descarga de doble descarga (3/6 - 3/7,5 litros), con placa de pulsador y manguito de conexión.

Coprivaso avvolgente in termoindurente.

Thermosetting wrap around seat-cover.

Tapa inodoro envolvente termoindurente.

art. **9920** bianco/white/blanco

art. **9920MT** bianco mat/matt white/blanco mate

art. **9920PT** grigio/grey/gris

art. **9920NE** nero/black/negro

Coprivaso avvolgente in termoindurente, cerniera con dispositivo di caduta rallentata.

Thermosetting wrap around seat-cover with soft closing system.

Tapa termoindurente con bisagra de caída amortiguada.

art. **9912** bianco/white/blanco

art. **9912MT** bianco mat/matt white/blanco mate

art. **9912PT** grigio/grey/gris

art. **9912NE** nero/black/negro

Curva tecnica "S" per scarico pavimento con kit di fissaggio.

Elbow pipe for floor drain with fixing kit.

Sifón de evacuación para inodoro salida vertical, con kit de fijación.

art. **9052**

Raccordo per scarico a parete.

Pipe for wall drain.

Sifón de evacuación para inodoro salida horizontal.

art. **9053**

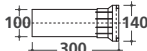
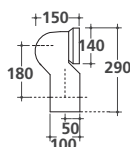



XES 66x38

art. **9910** bianco/white/blanco

art. **9910MT** bianco mat/matt white/blanco mate

art. **9910PT** grigio/grey/gris

art. **9910NE** nero/black/negro

Vaso monoblocco con scarico universale "S/P" cm 66x38xh42, trasformabile tramite curva tecnica. Fissaggio incluso.

W.c. monoblock 66x38xh42 cm with wall/floor draining. Adjustable by elbow/wall pipe. Fixing kit included.

Inodoro tanque bajo 66x38xh42 cm, salida horizontal ó vertical. Transformable por medio del sifón de evacuación. Fijaciones incluidas.

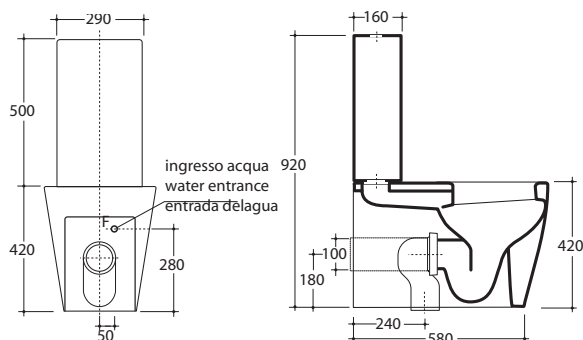
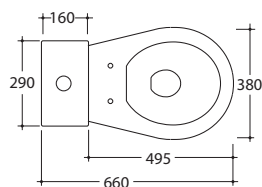

art. **9925** bianco/white/blanco

art. **9925MT** bianco mat/matt white/blanco mate

art. **9925PT** grigio/grey/gris

art. **9925NE** nero/black/negro

Cassetta in ceramica per vaso monoblocco completa di cassetta in plastica anticondensa sistema doppio flusso.

Ceramic cistern for close-coupled toilet with anticondensation plastic cistern double flow system.

Tanque cerámico para inodoro con depósito plástico anti-condensación con mecanismo doble descarga.



Coprivaso avvolgente in termoindurente.

Thermosetting wrap around seat-cover.

Tapa inodoro envolvente termoindurente.

art. **9920** bianco/white/blanco

art. **9920MT** bianco mat/matt white/blanco mate

art. **9920PT** grigio/grey/gris

art. **9920NE** nero/black/negro



Coprivaso avvolgente in termoindurente, cerniera con dispositivo di caduta rallentata.

Thermosetting wrap around seat-cover with soft closing system.

Tapa termoindurente con bisagra de caída amortiguada.

art. **9912** bianco/white/blanco

art. **9912MT** bianco mat/matt white/blanco mate

art. **9912PT** grigio/grey/gris

art. **9912NE** nero/black/negro

Curva tecnica "S" per scarico pavimento con kit di fissaggio.

Elbow pipe for floor drain with fixing kit.

Sifón de evacuación para inodoro salida vertical, con kit de fijación.

art. **9052**



Raccordo per scarico a parete.

Pipe for wall drain.

Sifón de evacuación para inodoro salida horizontal.

art. **9053**

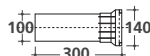
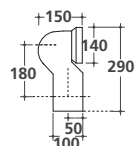

Lavabi



6100 - 100x48



6032M
6032 - 60x40



6103 - 55x40



6036 - 75x30



2044 - 121x51



6101 - 80x48



6031M
6031 - 50x27



6104 - 45x40



6035 - 55x30



2033 - 106x51



6102 - 60x48



6034M
6034 - 40x40



6030M
6030 - 40x20



2032 - 96x51



6022SF
6022 - 48x48



6033M
6033 - 30x30



2031 - 86x51



2030 - 71x51



2045 - 61x51

PLUS DESIGN

PLUS DESIGN

Lavabi



6032TR - 60x40
6032MTR - 60x40



6032AR - 60x40
6032MAR - 60x40



6022TR - 48x48
6022SFTR - 48x48



6022AR - 48x48
6022SFAR - 48x48

Wc - Bidet



6112 - 55x35



6114 - 55x35



6111 - 55x35



6113 - 55x35

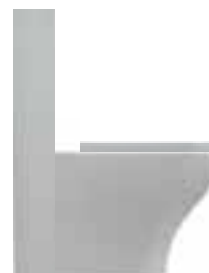

6113 - 55x35
7113 - 38x13



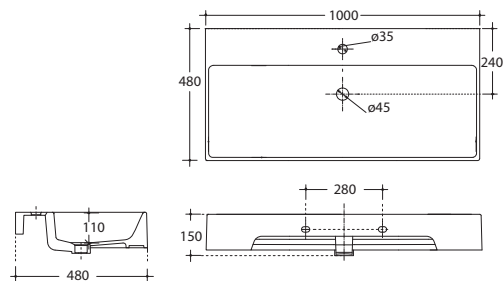

PLUS DESIGN 100x48

art. **6100**

Lavabo cm 100x48 sospeso o d'appoggio con bacino rettangolare, monoforo. Fissaggio incluso.

Wall-hung or counter top washbasin with rectangular basin, 1 hole. Fixing kit included.

Lavabo suspendido o de apoyo con seno rectangular, 1 orificio. Fijaciones incluidas.

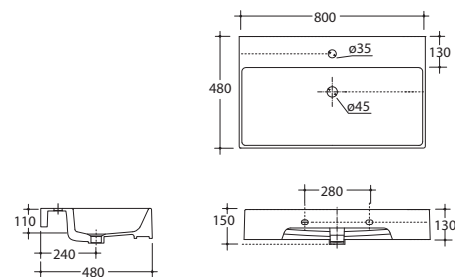

PLUS DESIGN 80x48

art. **6101**

Lavabo cm 80x48 sospeso o d'appoggio con bacino rettangolare, monoforo. Fissaggio incluso.

Wall-hung or counter top washbasin with rectangular basin, 1 hole. Fixing kit included.

Lavabo suspendido o de apoyo con seno rectangular, 1 orificio. Fijaciones incluidas.

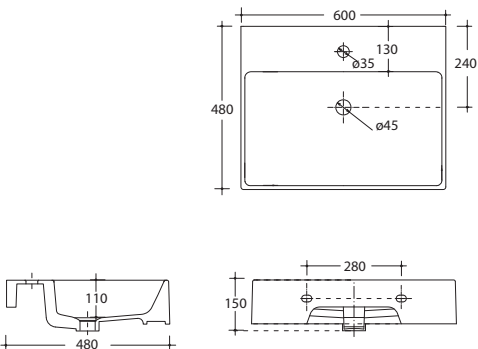

PLUS DESIGN 60x48

art. **6102**

Lavabo cm 60x48 sospeso o d'appoggio con bacino rettangolare, monoforo. Fissaggio incluso.

Wall-hung or counter top washbasin with rectangular basin, 1 hole. Fixing kit included.

Lavabo suspendido o de apoyo con seno rectangular, 1 orificio. Fijaciones incluidas.



Specchio cm 90x100 con cornice finitura alluminio per installazione verticale/orizzontale. Senza interruttore e presa.

Mirror 90x100 cm with aluminium finishing frame, for vertical or horizontal installation, without switch and socket.

Espejo 90x100 cm con marco acabado aluminio para la instalación vertical y horizontal. Sin interruptor y agarre.

art. **6056**

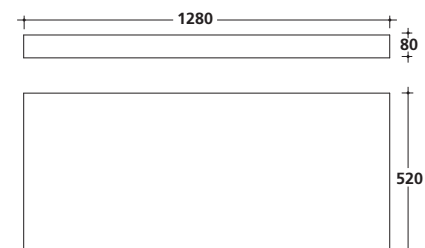

Mensola sospesa cm 128. Completa di staffe di fissaggio.

Wall-hung shelf 128cm. Fixing brackets included.

Repisa suspendida 128 cm. Kit de fijaciones incluidas.



art. **5251R** Finitura rovere/oak/roble



art. **5251W** Finitura wenge/wengè/wengué





PLUS DESIGN 48x48

art. **6022** monoforo/1 hole/1 orificio

art. **6022SF** senza foro/without tap hole/sin orificio

Lavabo cm 48x48xh14 d'appoggio o sospeso con bacino rettangolare. Fissaggio incluso.

Deep square countertop or wall-hung washbasin 48x48xh14cm with rectangular basin. Fixing kit included.

Lavabo cuadrado de apoyo o suspendido 48x48xh14 cm con seno rectangular. Fijaciones incluidas.

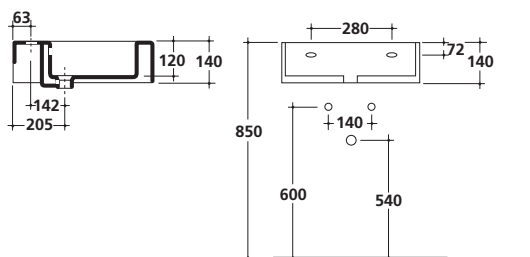

Specchio cm 40x100 con cornice finitura alluminio per installazione verticale/orizzontale. Senza interruttore e presa.

Mirror 40x100cm with aluminium finishing frame, for vertical or horizontal installation, without switch and socket.

Espejo 40x100 cm con marco acabado aluminio para la instalación vertical y horizontal. Sin interruptor y agarre.

art. **6054**

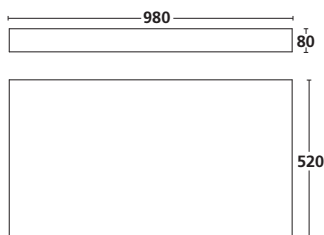

Mensola sospesa cm 98. Completa di staffe di fissaggio.

Wall-hung shelf 98cm. Fixing brackets included.

Repisa suspendida 98 cm. Kit de fijaciones incluidas.

	art. 5250R	Finitura rovere/oak/roble
	art. 5250W	Finitura wenge/wengè/wengué

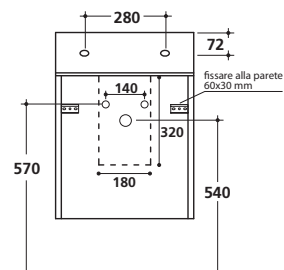
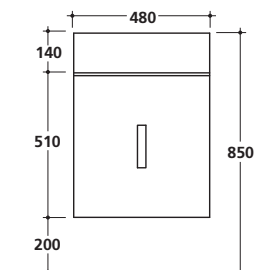

Mobile sospeso sottolavabo in legno MDF, laccato lucido ad 1 anta per lavabo art. 6022/SF.

Wall-hung underbasin MDF wooden cabinet glossy lacquered, 1 door, for washbasin art. 6022/SF.

Mueble suspendido bajolavabo en DM, lacado brillante, con 1 puerta, para lavabo art. 6022/SF.

	art. 6043NE	Laccato nero/black/negro
	art. 6043B	Laccato bianco/white/blanco
	art. 6043R	RAL a richiesta/RAL on request/RAL a petición

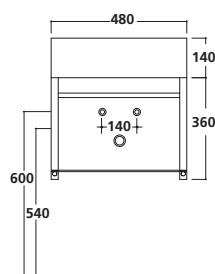

Struttura sospesa sottolavabo in ottone cromato con piano in vetro satinato per lavabo art. 6022/SF.

Wall-hung underbasin structure, chromium brass plated with etched glass shelf for washbasin art. 6022/SF.

Estructura bajolavabo en latón cromado con repisa en cristal satinado para lavabo art. 6022/SF.

art. **6044**





PLUS DESIGN 48x48

art. **6022AR** monoforo/1 hole/1 orificio

art. **6022SFAR** senza foro/without tap hole/sin orificio

Lavabo cm 48x48xh14 d'appoggio o sospeso con bacino rettangolare. Finitura **ardesia**. Fissaggio incluso.

*Deep square countertop or wall-hung washbasin 48x48xh14 cm with rectangular basin. **Slate-grey** finishing. Fixing kit included.*

*Lavabo cuadrado de apoyo o suspendido 48x48xh14 cm con seno rectangular. Acabado **granito**. Fijaciones incluidas.*

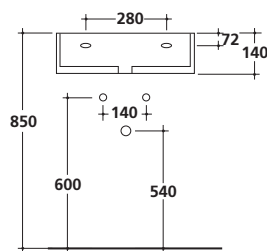
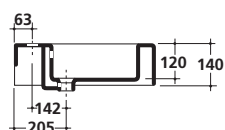
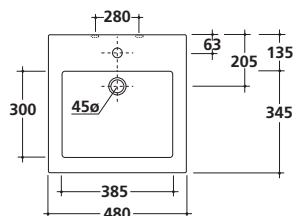

art. **6022TR** monoforo/1 hole/1 orificio

art. **6022SFTR** senza foro/without tap hole/sin orificio

Lavabo cm 48x48xh14 d'appoggio o sospeso con bacino rettangolare. Finitura **Travertino**. Fissaggio incluso.

*Deep square countertop or wall-hung washbasin 48x48xh14cm with rectangular basin. **Travertine** finishing. Fixing kit included.*

*Lavabo cuadrado de apoyo o suspendido 48x48xh14 cm con seno rectangular. Acabado **granito**. Fijaciones incluidas.*

Specchio 60x100 cm con cornice finitura alluminio per installazione verticale/orizzontale. Senza interruttore e presa.

Mirror 60x100 cms with aluminium finishing frame, for vertical or horizontal installation, without switch and socket.

Espejo 60x100 con marco acabado aluminio para la instalación vertical y horizontal. Sin interruptor y agarre.

art. **6055**

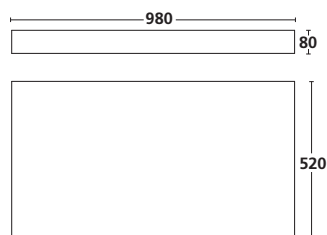

Mensola sospesa cm 98. Completa di staffe di fissaggio.

Oak wall-hung shelf 98 cm. Fixing brackets included.

Repisa suspendida en roble 98 cm. Kit de fijaciones incluidas.



art. **5250R** Finitura rovere/oak/roble



art. **5250W** Finitura wenge/wengè/wengué

Sifone cilindrico leggero, cromo.

Chromed light cylindrical trap.

Sifón cilíndrico corto cromado.

art. **6061**

Sifone cilindrico, cromo.

Chromed cylindrical trap.

Sifón cilíndrico, cromado.

art. **9570**

Sifone bottiglia.

Bottle trap.

Sifón botella.

art. **9571**

Piletta Click-Clack. H70 mm.

Click-Clack drain. H70 mm.

Válvula Click-Clack. H70 mm.

art. **9916**





PLUS DESIGN 60x40

art. **6032M** monoforo predisposto 3 fori/ one hole arranged 3 holes/ 1 orificio premarcado para 3

art. **6032** senza foro/ without tap hole/ sin orificio

Lavabo cm 60x40xh17. Installazione sospesa e in appoggio. Fissaggio incluso.

Washbasin 60x40xh17cm. Wall hung or laid-on installation. Fixing kit included.

Lavabo 60x40xh17 cm. Suspendido o de apoyo. Fijaciones incluidas.

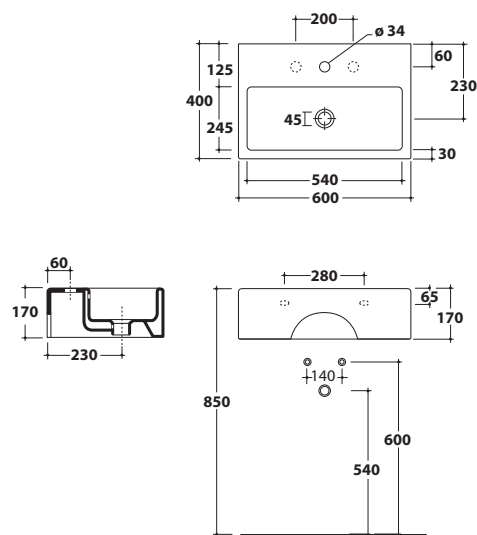

Specchio 50x100 cm con cornice finitura alluminio per installazione verticale. Senza interruttore e presa.

Mirror 50x100 cms with aluminium finishing frame, for vertical installation, without switch and socket.

Espejo 50x100 con marco acabado aluminio para la instalación vertical. Sin interruptor y agarre.

art. **5438**

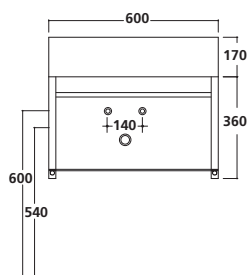
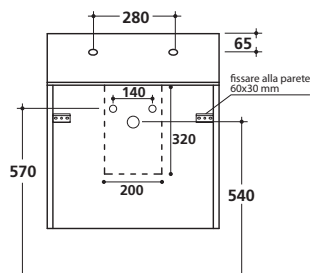
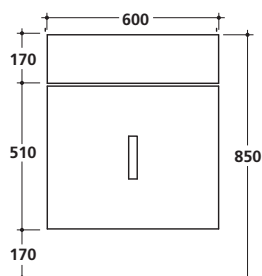
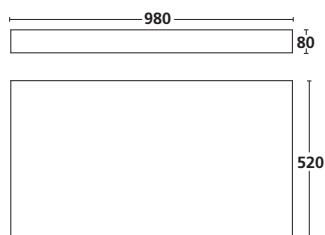

Mensola sospesa cm 98. Completa di staffe di fissaggio.

Wall-hung shelf 98cm. Fixing brackets included.

Repisa suspendida 98 cm. Kit de fijaciones incluidas.

	art. 5250R	Finitura rovere/oak/roble
	art. 5250W	Finitura wenge/wengè/wengué



Mobile sospeso sottolavabo in legno MDF, laccato lucido ad 1 anta per lavabo art. 6032/M.

Wall-hung underbasin MDF wooden cabinet glossy lacquered, 1 door, for washbasin art. 6032/M.

Mueble suspendido bajolavabo en DM, lacado brillante, con 1 puerta, para lavabo art. 6032/M.

	art. 6041NE	Laccato nero/black/negro
	art. 6041B	Laccato bianco/white/blanco
	art. 6041R	RAL a richiesta/RAL on request/RAL a petición



Struttura sospesa sottolavabo in ottone cromato con piano in vetro satinato per lavabo art. 6032/M.

Wall-hung underbasin structure, chromium brass plated with etched glass shelf for washbasin art. 6032/M.

Estructura bajolavabo en latón cromado con repisa en cristal satinado para lavabo art. 6032/M.

art. **6042**





PLUS DESIGN 60x40

art. **6032MAR** monoforo predisposto 3 fori/ one hole arranged 3 holes/ 1 orificio premarcado para 3

art. **6032AR** senza foro/ without tap hole/ sin orificio

Lavabo cm 60x40xh17. Finitura **ardesia**.
Installazione sospesa e in appoggio. Fissaggio incluso.

*Washbasin 60x40xh17cm. **Slate-grey** finishing.
Wall hung or laid-on installation. Fixing kit included.*

Lavabo 60x40xh17 cm. Acabado **granito**.
Suspendido o de apoyo. Fijaciones incluidas.



art. **6032MTR** monoforo predisposto 3 fori/ one hole arranged 3 holes/ 1 orificio premarcado para 3

art. **6032TR** senza foro/ without tap hole/ sin orificio

Lavabo cm 60x40xh17. Finitura **travertino**. Installazione sospesa e in appoggio. Fissaggio incluso.

*Washbasin 60x40xh17 cm. **Travertine** finishing.
Wall hung or laid-on installation. Fixing kit included.*

Lavabo 60x40xh17 cm. Acabado **travertino**.
Suspendido o de apoyo. Fijaciones incluidas.

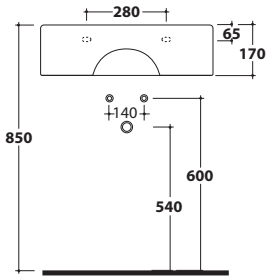
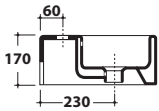
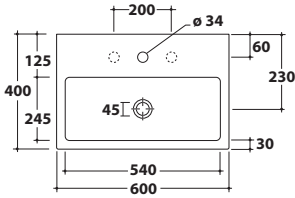

Specchio 60x100 cm con cornice finitura alluminio per installazione verticale/orizzontale. Senza interruttore e presa.

Mirror 60x100 cms with aluminium finishing frame, for vertical or horizontal installation, without switch and socket.

Espejo 60x100 con marco acabado aluminio para la instalación vertical y horizontal. Sin interruptor y agarre.

art. **6055**

Mensola sospesa cm 98. Completa di staffe di fissaggio.

Oak wall-hung shelf 98 cm. Fixing brackets included.

Repisa suspendida en roble 98 cm. Kit de fijaciones incluidas.

art. **5250R** Finitura rovere/oak/roble

art. **5250W** Finitura wenge/wengè/wengué

Sifone cilindrico leggero, cromo.

Chromed light cylindrical trap.

Sifón cilíndrico corto cromado.

art. **6061**

Sifone cilindrico, cromo.

Chromed cylindrical trap.

Sifón cilíndrico, cromado.

art. **9570**

Sifone bottiglia.

Bottle trap.

Sifón botella.

art. **9571**

Piletta Click-Clack. H70 mm.

Click-Clack drain. H70 mm.

Válvula Click-Clack. H70 mm.

art. **9916**

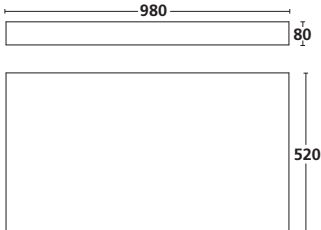



PLUS DESIGN 50x27

art. **6031M** monoforo/1 hole/1 orificio

art. **6031** senza foro/ without tap hole/ sin orificio

Lavabo cm 50x27xh17. Installazione sospesa o d'appoggio.
Fissaggio incluso.

Washbasin 50x27xh17cm. Wall-hung or laid-on installation.
Fixing kit included.

Lavabo 50x27xh17 cm. Suspendido o de apoyo. Fijaciones incluidas.

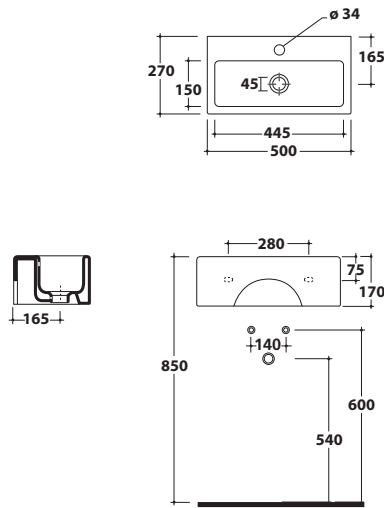

Specchio cm 50x100 con cornice finitura alluminio per
installazione verticale/orizzontale. Senza interruttore e presa.

Mirror 50x100cm with aluminium finishing frame, for vertical
or horizontal installation, without switch and socket.

Espejo 50x100 cm con marco acabado aluminio para la
instalación vertical y horizontal. Sin interruptor y agarre.

art. **5438**

Struttura sospesa sottolavabo in ottone cromato
con piano in vetro satinato per lavabo art. 6031/M.

Wall-hung underbasin structure, chromium brass plated
with etched glass shelf for washbasin art. 6031/M.

Estructura bajolavabo en latón cromado con repisa en
cristal satinado para lavabo art. 6031/M.

art. **6047**

Sifone cilindrico leggero, cromo.

Chromed light cylindrical trap.

Sifón cilíndrico corto cromado.

art. **6061**

Sifone cilindrico, cromo.

Chromed cylindrical trap.

Sifón cilíndrico, cromado.

art. **9570**

Sifone bottiglia.

Bottle trap.

Sifón botella.

art. **9571**

Piletta Click-Clack. H70 mm.

Click-Clack drain. H70 mm.

Válvula Click-Clack. H70 mm.

art. **9916**

Piletta aperta. H70 mm.

Open outlet drain. H70 mm.

Válvula desagüe abierta. H70 mm.

art. **9573**





PLUS DESIGN 40x40

art. **6034M** monoforo/1 hole/1 orificio

art. **6034** senza foro/ without tap hole/ sin orificio

Lavabo cm 40x40xh17,5. Installazione sospesa o d'appoggio. Fissaggio incluso.

Washbasin 40x40xh17,5cm. Wall-hung or laid-on installation. Fixing kit included.

Lavabo 40x40xh17,5 cm. Suspendido o de apoyo. Fijaciones incluidas.

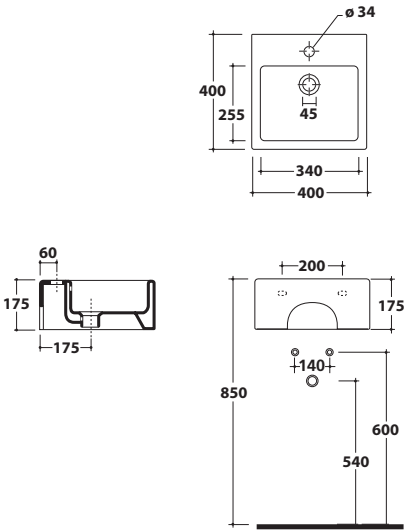

Specchio cm 40x100 con cornice finitura alluminio per installazione verticale/orizzontale. Senza interruttore e presa.

Mirror 40x100cm with aluminium finishing frame, for vertical or horizontal installation, without switch and socket.

Espejo 40x100 cm con marco acabado aluminio para la instalación vertical y horizontal. Sin interruptor y agarre.

art. **6054**

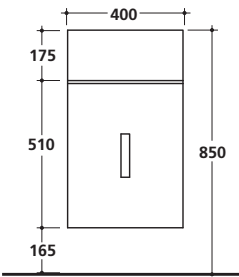



Mobile sospeso sottolavabo in legno MDF, laccato lucido ad 1 anta per lavabo art. 6034/M.

Wall-hung underbasin MDF wooden cabinet glossy lacquered, 1 door, for washbasin art. 6034/M.

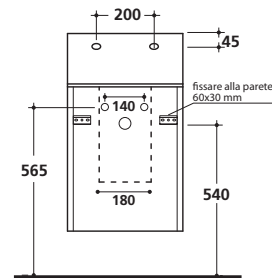
Mueble suspendido bajolavabo en DM, lacado brillante, con 1 puerta, para lavabo art. 6034/M.



	art. 6045NE Laccato nero/black/negro
	art. 6045B Laccato bianco/white/blanco
	art. 6045R RAL a richiesta/RAL on request/RAL a petición

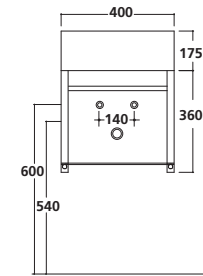

Struttura sospesa sottolavabo in ottone cromato con piano in vetro satinato per lavabo art. 6034/M.

Wall-hung underbasin structure, chromium brass plated with etched glass shelf for washbasin art. 6034/M.

Estructura bajolavabo en latón cromado con repisa en cristal satinado para lavabo art. 6034/M.

art. **6046**





PLUS DESIGN 30x30

art. **6033M** monoforo/1 hole/1 orificio

art. **6033** senza foro/ without tap hole/ sin orificio

Lavabo cm 30x30xh15. Installazione sospesa o d'appoggio.
Fissaggio incluso.

*Washbasin 30x30xh15cm Wall-hung or laid-on installation.
Fixing kit included.*

*Lavabo 30x30xh15 cm. Suspendido o de apoyo.
Fijaciones incluidas.*

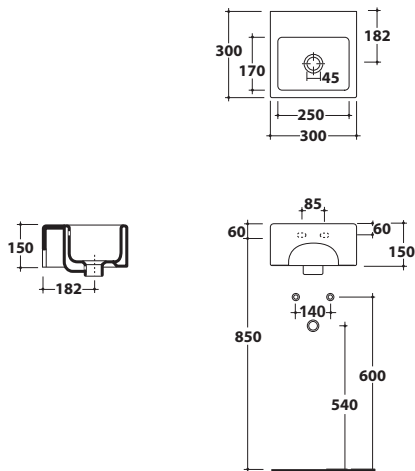

Specchio cm 30x100 con cornice finitura alluminio per installazione verticale/orizzontale. Senza interruttore e presa.

Mirror 30x100cm with aluminium finishing frame, for vertical or horizontal installation, without switch and socket.

Espejo 30x100 cm con marco acabado aluminio para la instalación vertical y horizontal. Sin interruptor y agarre.

art. **6053**

Struttura sospesa sottolavabo in ottone cromato con piano in vetro satinato per lavabo art. 6033/M.

Wall-hung underbasin structure, chromium brass plated with etched glass shelf for washbasin art. 6033/M.

Estructura bajolavabo en latón cromado con repisa en cristal satinado para lavabo art. 6033/M.

art. **6049**

Sifone cilindrico leggero, cromo.

Chromed light cylindrical trap.

Sifón cilíndrico corto cromado.

art. **6061**

Sifone cilindrico, cromo.

Chromed cylindrical trap.

Sifón cilíndrico, cromado.

art. **9570**

Sifone bottiglia.

Bottle trap.

Sifón botella.

art. **9571**

Piletta Click-Clack. H70 mm.

Click-Clack drain. H70 mm.

Válvula Click-Clack. H70 mm.

art. **9916**

Piletta aperta. H70 mm.

Open outlet drain. H70 mm.

Válvula desagüe abierta. H70 mm.

art. **9573**

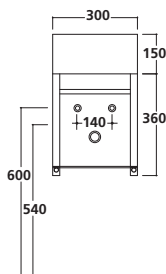



PLUS DESIGN 55x40

art. **6103**

Lavabo cm 55x40. Installazione in appoggio.

Washbasin 55x40 cm. Laid-on installation.

Lavabo 55x40 cm. De apoyo.

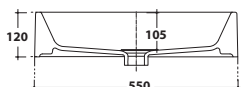
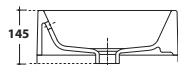
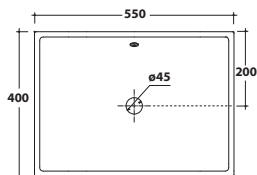

PLUS DESIGN 45x40

art. **6104**

Lavabo cm 45x40.

Installazione in appoggio. Fissaggio incluso.

Washbasin 45x40 cm.

Laid-on installation. Fixing kit included.

Lavabo 45x40 cm.

De apoyo. Fijaciones incluidas.

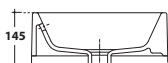
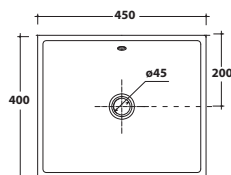

Specchio cm 30x100 con cornice finitura alluminio per installazione verticale/orizzontale. Senza interruttore e presa.

Mirror 30x100cm with aluminium finishing frame, for vertical or horizontal installation, without switch and socket.

Espejo 30x100 cm con marco acabado aluminio para la instalación vertical y horizontal. Sin interruptor y agarre.

art. **6053**

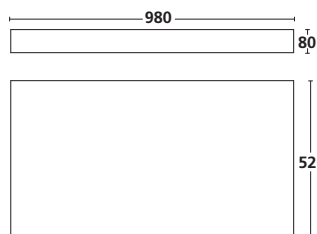

Mensola sospesa cm 98. Completa di staffe di fissaggio.

Wall-hung shelf 98cm. Fixing brackets included.

Repisa suspendida 98 cm. Kit de fijaciones incluidas.

	art. 5250R	Finitura rovere/oak/roble
	art. 5250W	Finitura wenge/wengè/wengué





PLUS DESIGN 75x30

art. 6036

Lavabo cm 75x30 con bacino da 51 cm, predisposto per rubinetteria monoforo destra o sinistra e da parete.
Installazione d'appoggio (4 lati smaltati).

Washbasin 75x30 cm with 51 cm basin, arranged with 1 tap hole right or left and to wall. Laid-on installation (all glazed sides).

Lavabo de apoyo 75x30 cm, seno de 51 cm y orificio pre-marcado para grifería a la derecha o a la izquierda o de pared. (4 lados esmaltados).

art. 6036S

Lavabo cm 75x30 con bacino da 51 cm, predisposto per rubinetteria monoforo destra o sinistra e da parete.
Installazione sospesa. Fissaggio incluso.

Washbasin 75x30 cm with 51 cm basin, arranged with 1 tap hole right or left and to wall. Wall-hung installation. Fixing kit included.

Lavabo suspendido 75x30 cm, seno de 51 cm y orificio pre-marcado para grifería a la derecha o a la izquierda o de pared. Fijaciones incluidas.

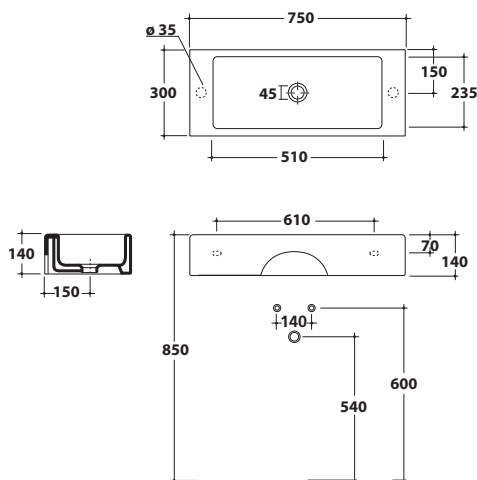

Specchio cm 80x40 con cornice finitura alluminio per installazione verticale/orizzontale. Senza interruttore e presa.

Mirror 80x40 cm with aluminium finishing frame, for vertical or horizontal installation, without switch and socket.

Espejo 80x40 cm con marco acabado aluminio para la instalación vertical y horizontal. Sin interruptor y agarre.

art. 5437

Miscelatore monocomando per lavabo incasso muro, con piastra orizzontale, con scarico.

Concealed single lever washbasin mixer, horizontal cover plate, with pop-up waste.

Monomando empotrable de pared, con placa horizontal, con válvula de desagüe.

art. 5446

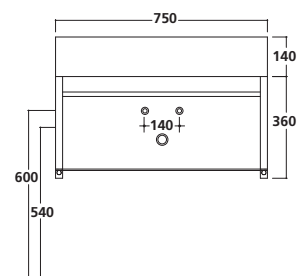
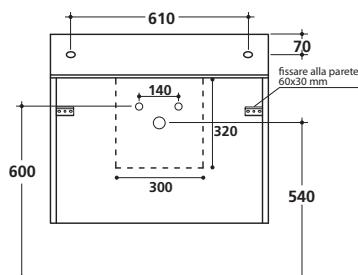
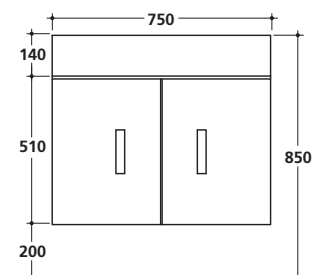
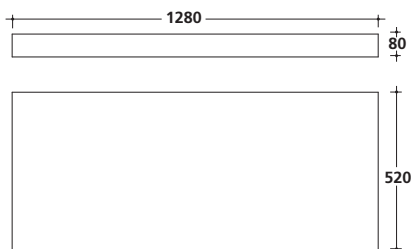

Mensola sospesa cm 128. Completa di staffe di fissaggio.

Wall-hung shelf 128cm. Fixing brackets included.

Repisa suspendida 128 cm. Kit de fijaciones incluidas.

	art. 5251R	Finitura rovere/oak/roble
	art. 5251W	Finitura wenge/wengè/wengué

Mobile sospeso sottolavabo in legno MDF, laccato lucido a 2 ante per lavabo art. 6036.

Wall-hung underbasin MDF wooden cabinet glossy lacquered, 2 doors, for washbasin art. 6036.

Mueble suspendido bajolavabo en DM, lacado brillante, con 2 puertas, para lavabo art. 6036.

	art. 6037NE	Laccato nero/black/negro
	art. 6037B	Laccato bianco/white/blanco
	art. 6037R	RAL a richiesta/RAL on request/RAL a petición

Struttura sospesa sottolavabo in ottone cromato con piano in vetro satinato per lavabo art. 6036.

Wall-hung underbasin structure, chromium brass plated with etched glass shelf for washbasin art. 6036.

Estructura bajolavabo en latón cromado con repisa en cristal satinado para lavabo art. 6036.

art. 6038





PLUS DESIGN 55x30

art. 6035

Lavabo cm 55x30 con bacino da 31 cm, predisposto per rubinetteria monoforo destra o sinistra e da parete. Installazione d'appoggio (4 lati smaltati).

Washbasin 55x30 cm with 31 cm basin, arranged with 1 tap hole right or left and to wall. Laid-on installation (all glazed sides).

Lavabo de apoyo 55x30 cm, seno de 31 cm y orificio pre-marcado para grifería a la derecha o a la izquierda o de pared. (4 lados esmaltados).

art. 6035S

Lavabo cm 55x30 con bacino da 31 cm, predisposto per rubinetteria monoforo destra o sinistra e da parete. Installazione sospesa. Fissaggio incluso.

Washbasin 55x30 cm with 31 cm basin, arranged with 1 tap hole right or left and to wall. Wall-hung installation. Fixing kit included.

Lavabo suspendido 55x30 cm, seno de 31 cm y orificio pre-marcado para grifería a la derecha o a la izquierda o de pared. Fijaciones incluidas.

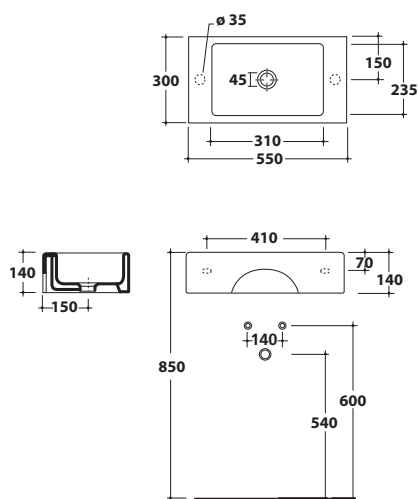

Specchio cm 30x100 con cornice finitura alluminio per installazione verticale/orizzontale. Senza interruttore e presa.

Mirror 30x100cm with aluminium finishing frame, for vertical or horizontal installation, without switch and socket.

Espejo 30x100 cm con marco acabado aluminio para la instalación vertical y horizontal. Sin interruptor y agarre.

art. 6053

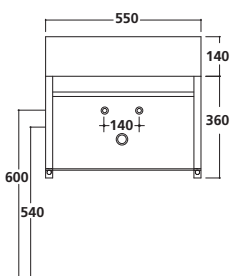
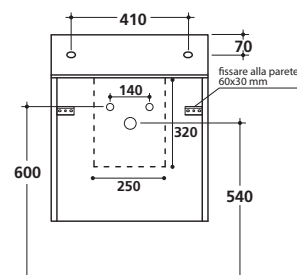
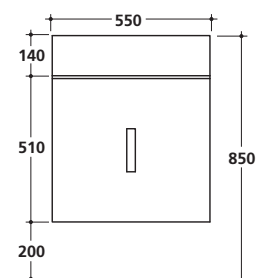
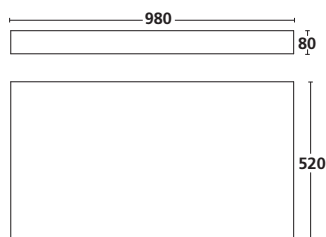

Mensola sospesa cm 98. Completa di staffe di fissaggio.

Wall-hung shelf 98cm. Fixing brackets included.

Repisa suspendida 98 cm. Kit de fijaciones incluidas.

	art. 5250R	Finitura rovere/oak/roble
	art. 5250W	Finitura wenge/wengè/wengué



Mobile sospeso sottolavabo in legno MDF, laccato lucido ad 1 anta per lavabo art. 6035.

Wall-hung underbasin MDF wooden cabinet glossy lacquered, 1 door, for washbasin art. 6035.

Mueble suspendido bajolavabo en DM, lacado brillante, con 1 puerta, para lavabo art. 6035.

	art. 6039NE	Laccato nero/black/negro
	art. 6039B	Laccato bianco/white/blanco
	art. 6039R	RAL a richiesta/RAL on request/RAL a petición



Struttura sospesa sottolavabo in ottone cromato con piano in vetro satinato per lavabo art. 6035.

Wall-hung underbasin structure, chromium brass plated with etched glass shelf for washbasin art. 6035.

Estructura bajolavabo en latón cromado con repisa en cristal satinado para lavabo art. 6035.

art. 6040





PLUS DESIGN 40x20

art. **6030M** monoforo/1 hole/1 orificio

art. **6030** senza foro/ without tap hole/ sin orificio

Lavabo cm 40x20xh17.
Installazione sospesa o d'appoggio. Fissaggio incluso.

Washbasin 40x20xh17cm. Wall-hung or laid-on installation. Fixing kit included.

Lavabo 40x20xh17 cm. Suspendido o de apoyo. Fijaciones incluidas.

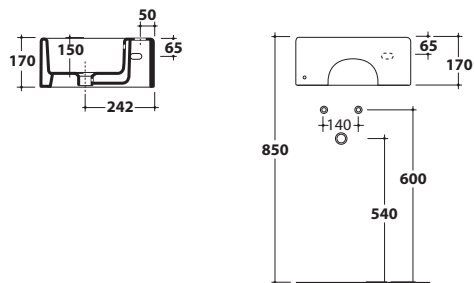

Lampada in ceramica, cm 21x11.

Ceramic lamp, 21x11cm.

Aplique en cerámica, 21x11 cm.

art. **5428**



Specchio cm 40x100 con cornice finitura alluminio per installazione verticale/orizzontale. Senza interruttore e presa.

Mirror 40x100cm with aluminium finishing frame, for vertical or horizontal installation, without switch and socket.

Espejo 40x100 cm con marco acabado aluminio para la instalación vertical y horizontal. Sin interruptor y agarre.

art. **6054**



Sifone cilindrico leggero, cromo.

Chromed light cylindrical trap.

Sifón cilíndrico corto cromado.

art. **6061**

Sifone cilindrico, cromo.

Chromed cylindrical trap.

Sifón cilíndrico, cromado.

art. **9570**



Sifone bottiglia.

Bottle trap.

Sifón botella.

art. **9571**

Piletta Click-Clack. H70 mm.

Click-Clack drain. H70 mm.

Válvula Click-Clack. H70 mm.

art. **9916**

Piletta aperta. H70 mm.

Open outlet drain. H70 mm.

Válvula desagüe abierta. H70 mm.

art. **9573**



PLUS DESIGN 121x51

art. **2044** - 2 foro/ 2 hole/ 2 orificio

Lavabo cm 121x51xh2.

Installazione sospesa o incasso soprapiano.

Washbasin 121x51xh1 cm.

Wall-hung or recessed countertop installation.

Lavabo 121x51xh1 cm.

Instalación suspendida o de encastrar.

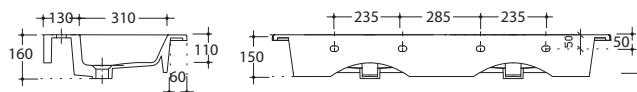
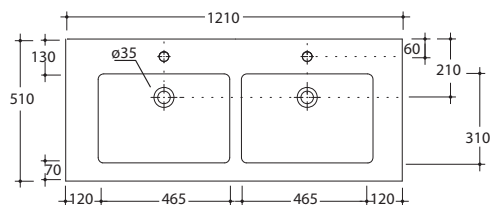

Miscelatore monocomando per lavabo incasso muro, con piastra orizzontale, con scarico.

Concealed single lever washbasin mixer, horizontal cover plate, with pop-up waste.

Monomando empotrable de pared, con placa horizontal, con válvula de desagüe.

art. **5446**

Sifone passe-partout cm 50 ø32.

Passe-partout trap 50 cm ø32.

Passe-partout sifon 50 cm ø32.

art. **6066**



Piletta Click-Clack.

Click-Clack drain.

Válvula Click-Clack.

art. **9916**

Piletta aperta. H70 mm.

Open outlet drain. H70 mm.

Válvula desagüe abierta. H70 mm.

art. **9573**



PLUS DESIGN 106x51

art. 2033

Lavabo cm 106x51xh2.
Installazione sospesa o incasso soprapiano.
*Washbasin 106x51xh2 cm.
Wall-hung or recessed countertop installation.*
Lavabo 106x51xh2 cm.
Instalación suspendida o de encastrar.

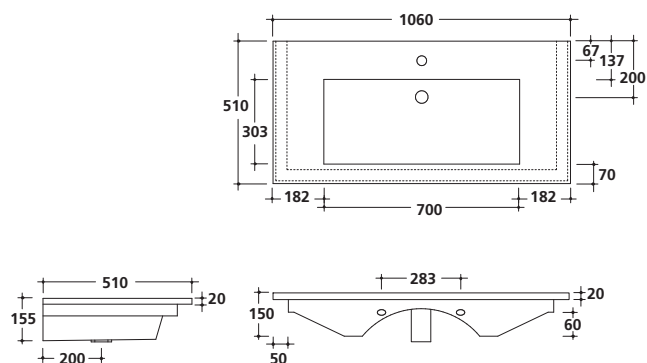

PLUS DESIGN 96x51

art. 2032

Lavabo cm 96x51xh2. Incasso soprapiano.
Rubinetteria monoforo.
*Washbasin 96x51xh2 cm.
Recessed countertop basin. One hole.*
Lavabo 96x51x2 cm. De encastrar.
1 orificio.

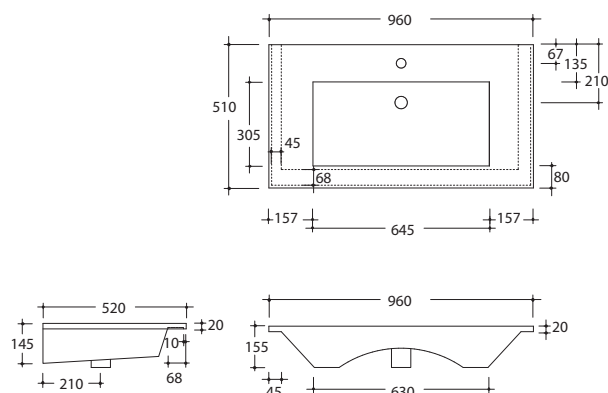

Specchio cm 90x100 con cornice finitura alluminio per installazione verticale/orizzontale. Senza interruttore e presa.
Mirror 90x100cm with aluminium finishing frame, for vertical or horizontal installation, without switch and socket.
Espejo 90x100 cm con marco acabado aluminio para la instalación vertical y horizontal. Sin interruptor y agarre.

art. 6056



Mobile in MDF laccato lucido con cestone estraibile, per lavabo art. 2033.

Wall-hung MDF wooden basket cabinet, glossy lacquered, for basin art. 2033.

Mueble suspendido en DM, lacado brillante, con cajón extraíble, para lavabo art. 2033.

☐ art. 2037 bianco/white/blanco

☒ art. 2037NE nero/black/negro

Mobile in MDF laccato lucido con cestone estraibile, per lavabo art. 2032.

Wall-hung MDF wooden basket cabinet, glossy lacquered, for basin art. 2032.

Mueble suspendido en DM, lacado brillante, con cajón extraíble, para lavabo art. 2032.

☐ art. 2038 bianco/white/blanco

☒ art. 2038NE nero/black/negro

Piletta Click-Clack.

Click-Clack drain.

Válvula Click-Clack.

art. 9916

Miscelatore monocomando per lavabo con scarico 1"1/4 con flex inox cm 50 att. 3/8" F.

Single lever washbasin mixer with 1"1/4 pop-up waste and 3/8" f. flex. hose 50 cm.

Monomando para lavabo con desagüe 1" 1/4, latiguillo de 50 cm, 3/8" H.

art. 5445

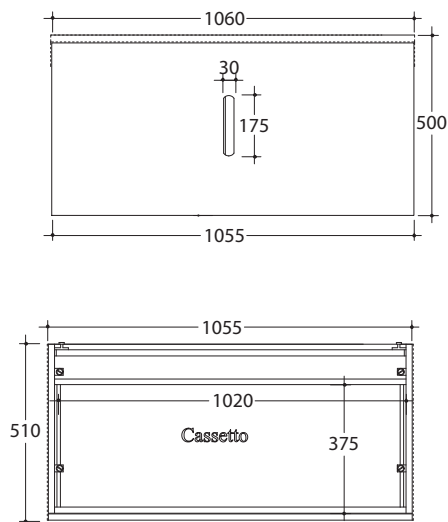



PLUS DESIGN 86x51

art. 2031

Lavabo cm 86x51xh2.
Installazione incasso sopra piano.

Washbasin 86x51xh2 cm. Recessed countertop installation.

Lavabo 86x51xh2 cm. Instalación de encastrar.



PLUS DESIGN 71x51

art. 2030

Lavabo cm 71x51xh2.
Installazione sospesa o incasso sopra piano.

Washbasin 71x51xh2 cm. Wall-hung or recessed countertop installation.

Lavabo 71x51xh2 cm. Instalación suspendida o de encastrar.



PLUS DESIGN 61x51

art. 2045

Lavabo cm 61x51xh2.
Installazione sospesa o incasso sopra piano.

Washbasin 61x51xh2 cm. Wall-hung or recessed countertop installation.

Lavabo 61x51xh2 cm. Instalación suspendida o de encastrar.



Specchio 60x100 cm con cornice finitura alluminio per installazione verticale/orizzontale. Senza interruttore e presa.

Mirror 60x100 cms with aluminium finishing frame, for vertical or horizontal installation, without switch and socket.

Espejo 60x100 con marco acabado aluminio para la instalación vertical y horizontal. Sin interruptor y agarre.

art. 6055

Miscelatore monocomando per lavabo con scarico 1"1/4 con flex inox cm 50 att. 3/8" F.

Single lever washbasin mixer with 1"1/4 pop-up waste and 3/8" f. flex. hose 50 cm.

Monomando para lavabo con desagüe 1" 1/4, latiguillo de 50 cm, 3/8" H.

art. 5445

Piletta aperta. H70 mm.

Open outlet drain. H70 mm.

Válvula desagüe abierta. H70 mm.

art. 9573

Piletta Click-Clack.

Click-Clack drain.

Válvula Click-Clack.

art. 9916

Sifone passe-partout cm 50 ø32.

Passe-partout trap 50 cm ø32.

Passe-partout sifón 50 cm ø32.

art. 6066





PLUS DESIGN 55x35

art. **6112**

Bidet sospeso monoforo cm 55x35xh27.

Wall-hung bidet, one hole 55x35xh27 cm.

Bidet suspendido, 1 orificio 55x35xh27 cm.

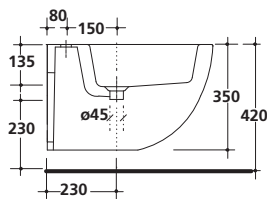
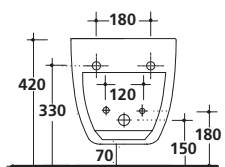
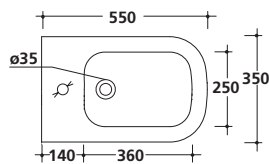

art. **6111**

Vaso sospeso cm 55x35xh27.

Wall-hung wc 55x35xh27 cm.

Inodoro suspendido 55x35xh27 cm.

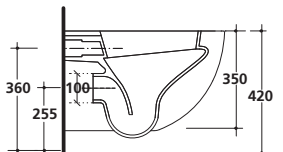
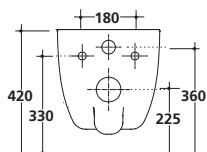
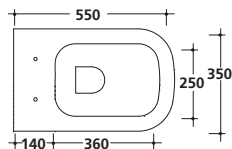

art. **18204** placca bianca/white plate/placa blanca

art. **18204CR** placca cromo/chrome plate/placa cromo

Cassetta incasso scarico due quantità (3/6 - 3/7,5 lt), con placca di comando.

Dual flush (3/6 - 3/7lt) in-wall cistern, with control plate.

Sistema de descarga empotrado de doble descarga (3/6 - 3/7,5 litros), con placa de pulsador.

Coprivaso avvolgente in termoindurente.

Thermosetting wrap around seat-cover.

Tapa inodoro envolvente termoindurente.

art. **5454**



Coprivaso avvolgente in termoindurente, cerniera con dispositivo di caduta rallentata.

Thermosetting wrap around seat-cover with soft closing system.

Tapa termoindurente con bisagra de caída amortiguada.

art. **5455**

Raccordo per scarico a parete.

Pipe for wall drain.

Sifón de evacuación para inodoro salida horizontal.

art. **9053**

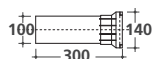



PLUS DESIGN 55x35

art. 6114

Bidet monoforo cm 55x35xh42. Fissaggio incluso.

*Back to wall bidet one hole 55x35xh42 cm.
Fixing kit included.*

Bidet, 1 orificio 55x35xh42 cm. Fijaciones incluidas.

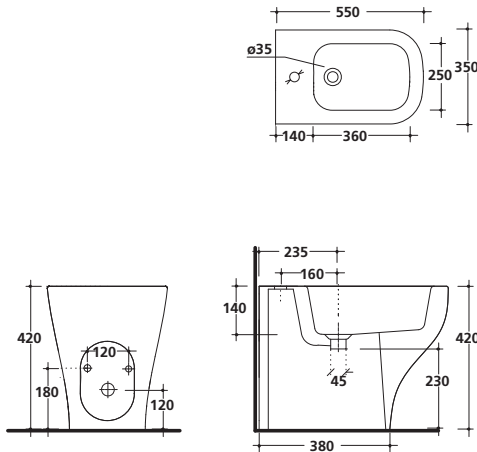

art. 6113

Vaso con scarico universale "S/P, trasformabile tramite curva tecnica. Fissaggio incluso.

*W.c. with floor/wall draining, adjustable by elbow/wall pipe.
Fixing kit included.*

*Inodoro para tanque alto salida horizontal ó vertical.
Transformable por medio del sifón de evacuación.
Fijaciones incluidas.*

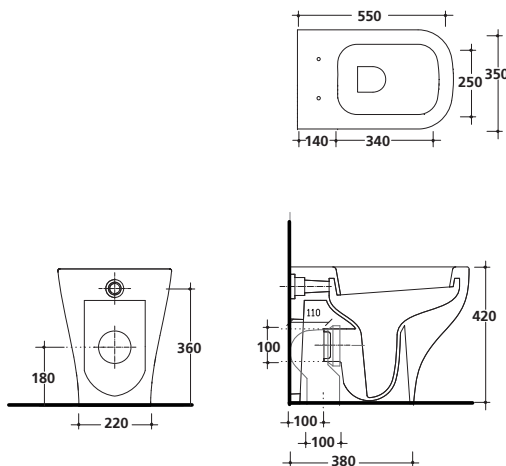

art. 18200 placca bianca/white plate/placa blanca

art. 18200CR placca cromo/chrome plate/placa cromo

Cassetta incasso scarico due quantità (3/6 - 3/7,5 lt), con placca di comando e canotto di allacciamento.

Dual flush (3/6 - 3/7lt) in-wall cistern, with control plate and connecting pipe.

Sistema de descarga de doble descarga (3/6 - 3/7,5 litros), con placa de pulsador y manguito de conexión.

Coprivaso avvolgente in termoindurente.

Thermosetting wrap around seat-cover.

Tapa inodoro envolvente termoindurente.

art. 5454

Coprivaso avvolgente in termoindurente, cerniera con dispositivo di caduta rallentata.

Thermosetting wrap around seat-cover with soft closing system.

Tapa termoindurente con bisagra de caída amortiguada.

art. 5455

Curva tecnica "S" per scarico pavimento con kit di fissaggio.

Elbow pipe for floor drain with fixing kit.

Sifón de evacuación para inodoro salida vertical, con kit de fijación.

art. 9052

Raccordo per scarico a parete.

Pipe for wall drain.

Sifón de evacuación para inodoro salida horizontal.

art. 9053

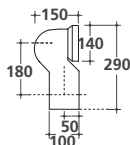



PLUS DESIGN 64x38

art. **6113**

Vaso con scarico universale "S/P, trasformabile
tramite curva tecnica. Fissaggio incluso.

*W.c. with floor/wall draining, adjustable by elbow/wall pipe.
Fixing kit included.*

*Inodoro para tanque alto salida horizontal ó vertical.
Transformable por medio del sifón de evacuación.
Fijaciones incluidas.*

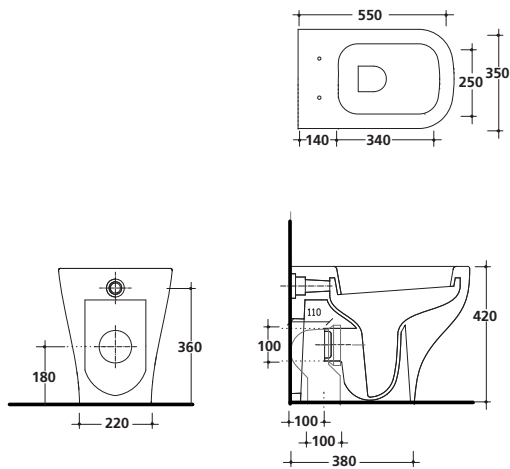

art. **7113**

Cassetta monolite in ceramica per vaso.
Completa di cassetta in plastica anticondensa sistema
doppio flusso.

*Monolith ceramic cistern for wc. With anticondensation
plastic cistern double flow system.*

*Monolite tanque cerámico para inodoro. Con depósito
plástico anticondensación con mecanismo doble descarga.*

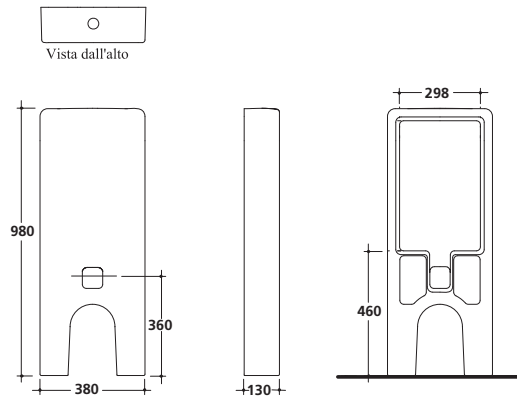

Coprivaso avvolgente in termoindurente.

Thermosetting wrap around seat-cover.

Tapa inodoro envolvente termoindurente.

art. **5454**

Coprivaso avvolgente in termoindurente,
cerniera con dispositivo di caduta rallentata.

*Thermosetting wrap around seat-cover with soft
closing system.*

Tapa termoindurente con bisagra de caída amortiguada.

art. **5455**

Curva tecnica "S" per scarico pavimento con kit di fissaggio.

Elbow pipe for floor drain with fixing kit.

*Sifón de evacuación para inodoro salida vertical,
con kit de fijación.*

art. **9052**

Raccordo per scarico a parete.

Pipe for wall drain.

Sifón de evacuación para inodoro salida horizontal.

art. **9053**

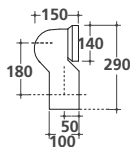

Lavabi



9861 - 75x54



9863 - 62x50

Lavabo
nero



9863NE - 62x50

Lavabo
grigio



9863PT - 62x50



9802 - 62x47



9862 - 63x50



9801 - 50x45



9864 - 87x37

Lavabo
travertino



9864TR - 87x37

Lavabo
ardesia



9864AR - 87x37

Wc - Bidet



9816 - 50x38



9812 - 50x38



9815 - 50x38



9817 - 50x38



9813 - 64x39
9814 - 29x15







EL 1 75x54

art. **9861**

Lavabo sospeso cm 75x54xh18 tondo monoforo.
Fissaggio incluso.

*Wall-hung round washbasin 75x54xh18 cm, one hole.
Fixing kit included.*

*Lavabo suspendido 75x54xh18 cm semicircular 1 orificio.
Fijaciones incluidas.*

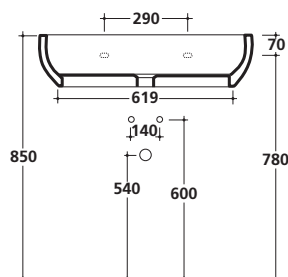
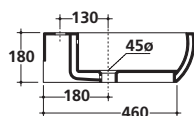
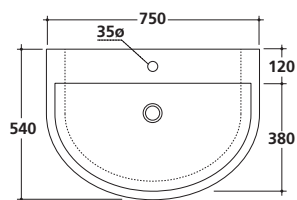

Lampada in ceramica, cm 21x11.

Ceramic lamp, 21x11 cm.

Aplique en cerámica, 21x11 cm.

art. **5428**

Specchio cm 60x100 con cornice finitura alluminio per
installazione verticale/orizzontale. Senza interruttore e presa.

*Mirror 60x100 cm with aluminium finishing frame, for
vertical or horizontal installation, without switch and socket.*

*Espejo 60x100 cm con marco acabado aluminio para la
instalación vertical y horizontal. Sin interruptor y agarre.*

art. **6055**

Miscelatore monocomando per lavabo con scarico 1"1/4
con flex inox cm 50 att. 3/8" F.

*Single lever washbasin mixer with 1"1/4 pop-up waste
and 3/8" F; flex. hoses 50 cm.*

*Monomando para lavabo con desagüe 1" 1/4, latiguillo
de 50 cm, 3/8" H.*

art. **5445**

Sifone cilindrico leggero, cromo.

Chromed light cylindrical trap.

Sifón cilíndrico corto cromado.

art. **6061**

Sifone cilindrico, cromo.

Chromed cylindrical trap.

Sifón cilíndrico, cromado.

art. **9570**

Sifone bottiglia.

Bottle trap.

Sifón botella.

art. **9571**

Piletta Click-Clack. H70 mm.

Click-Clack drain. H70 mm.

Válvula Click-Clack. H70 mm.

art. **9916**





EL 1 62x47

art. **9802**

Lavabo cm 62x47xh20 sospeso monoforo.
Fissaggio incluso.

*Wall-hung washbasin 62x47xh20 cm one hole.
Fixing kit included.*

*Lavabo suspendido 62x47xh20 cm 1 orificio.
Fijaciones incluidas.*

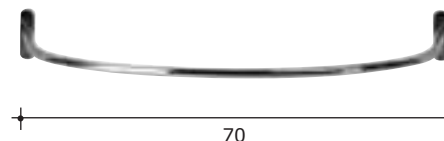

Portasciugamani in ottone cromato cm 70.

Chromium-plated brass towel-rack 70 cm.

Toallero en latón cromado 70 cm.

art. **9831**

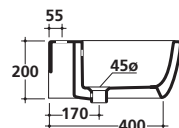
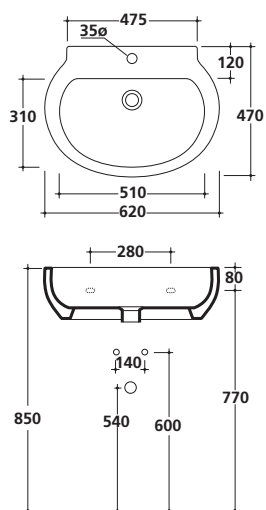

EL 1 50x45

art. **9801**

Lavabo cm 50x45xh20 sospeso monoforo.
Fissaggio incluso.

*Wall-hung washbasin 50x45xh20 cm one hole.
Fixing kit included.*

*Lavabo suspendido 50x45xh20 cm 1 orificio.
Fijaciones incluidas.*

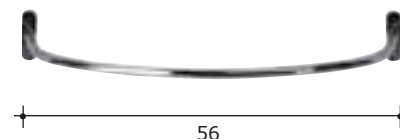

Portasciugamani in ottone cromato cm 56.

Chromium-plated brass towel-rack 56 cm.

Toallero en latón cromado 56 cm.

art. **9830**

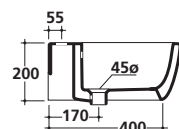
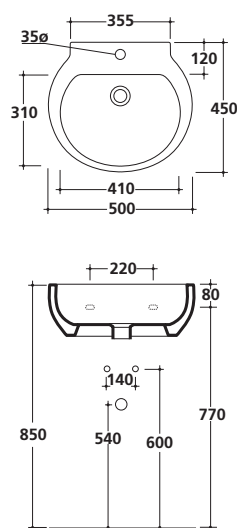

Specchiera cm 50x100 con cornice finitura alluminio per installazione verticale/orizzontale. Senza interruttore e presa.

Mirror 50x100 cm with aluminium finishing frame, for vertical or horizontal installation, without switch and socket.

Espejo 50x100 cm con marco acabado aluminio para la instalación vertical y horizontal. Sin interruptor y agarre.

art. **5438**



Sifone cilindrico leggero, cromo.

Chromed light cylindrical trap.

Sifón cilíndrico corto cromado.

art. **6061**

Sifone cilindrico, cromo.

Chromed cylindrical trap.

Sifón cilíndrico, cromado.

art. **9570**

Sifone bottiglia.

Bottle trap.

Sifón botella.

art. **9571**

Piletta Click-Clack. H70 mm.

Click-Clack drain. H70 mm.

Válvula Click-Clack. H70 mm.

art. **9916**





EL 1 87x37

art. **9864**

Lavabo cm 87x37xh14 ciotola ovale da appoggio.
Fissaggio incluso.

*Laid-on oval bowl washbasin 87x37xh14 cm.
Fixing kit included.*

*Lavabo cuenco oval 87x37xh14 cm de apoyo.
Fijaciones incluidas.*

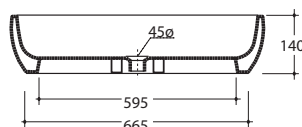
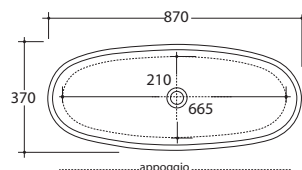

Lampada in ceramica, cm 21x11.

Ceramic lamp, 21x11 cm.

Aplique en cerámica, 21x11 cm.

art. **5428**

Specchio cm 80x40 con cornice finitura alluminio per installazione verticale/orizzontale. Senza interruttore e presa.

Mirror 80x40 cm with aluminium finishing frame, for vertical or horizontal installation, without switch and socket.

Espejo 80x40 cm con marco acabado aluminio para la instalación vertical y horizontal. Sin interruptor y agarre.

art. **5437**

Miscelatore monocomando per lavabo alto senza scarico; flex inox cm 70 att. 3/8" F.

High single lever washbasin mixer without pop-up waste, and 3/8" F, flex. hoses 70 cm.

Monomando para lavabo alto, sin desagüe, con latiguillo de 70 cm, empalme 3/8" H.

art. **5443**

Mensola sospesa in cm 128. Completa di staffe di fissaggio.

Wall-hung shelf 128 cm. Fixing brackets included.

Repisa suspendida 128 cm. Kit de fijaciones incluidas.



art. **5251R** Finitura rovere/oak/roble



art. **5251W** Finitura wenge/wengè/wengué

Sifone cilindrico leggero, cromo.

Chromed light cylindrical trap.

Sifón cilíndrico corto cromado.

art. **6061**

Sifone cilindrico, cromo.

Chromed cylindrical trap.

Sifón cilíndrico, cromado.

art. **9570**

Sifone bottiglia.

Bottle trap.

Sifón botella.

art. **9571**

Piletta aperta. H70 mm.

Open outlet drain. H70 mm.

Válvula desagüe abierta. H70 mm.

art. **9573**





EL 1 87x37

art. **9864AR**

Lavabo cm 87x37xh14 ciotola ovale da appoggio.
Finitura **ardesia**. Fissaggio incluso.

*Laid-on oval bowl washbasin 87x37xh14 cm.
slate-grey finishing. Fixing kit included.*

*Lavabo cuenco oval 87x37xh14 cm de apoyo.
Acabado **granito**. Fijaciones incluidas.*

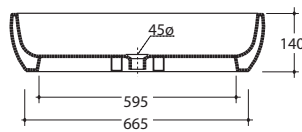
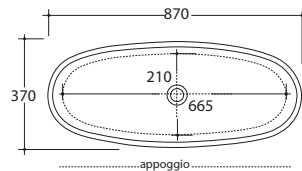

art. **9864TR**

Lavabo cm 87x37xh14 ciotola ovale da appoggio.
Finitura **travertino**. Fissaggio incluso.

*Laid-on oval bowl washbasin 87x37xh14 cm.
Travertine finishing. Fixing kit included.*

*Lavabo cuenco oval 87x37xh14 cm de apoyo.
Acabado **travertino**. Fijaciones incluidas.*



Lampada in ceramica, cm 21x11.

Ceramic lamp, 21x11 cm.

Aplique en cerámica, 21x11 cm.

art. **5428**

Specchio cm 80x40 con cornice finitura alluminio per installazione verticale/orizzontale. Senza interruttore e presa.

Mirror 80x40 cm with aluminium finishing frame, for vertical or horizontal installation, without switch and socket.

Espejo 80x40 cm con marco acabado aluminio para la instalación vertical y horizontal. Sin interruptor y agarre.

art. **5437**

Miscelatore monocomando per lavabo alto senza scarico; flex inox cm 70 att. 3/8" F.

High single lever washbasin mixer without pop-up waste, and 3/8" F, flex. hoses 70 cm.

Monomando para lavabo alto, sin desagüe, con latiguillo de 70 cm, empalme 3/8" H.

art. **5443**

Mensola sospesa in cm 128. Completa di staffe di fissaggio.

Wall-hung shelf 128 cm. Fixing brackets included.

Repisa suspendida 128 cm. Kit de fijaciones incluidas.



art. **5251R** Finitura rovere/oak/roble



art. **5251W** Finitura wenge/wengè/wengué

Sifone cilindrico leggero, cromo.

Chromed light cylindrical trap.

Sifón cilíndrico corto cromado.

art. **6061**

Sifone cilindrico, cromo.

Chromed cylindrical trap.

Sifón cilíndrico, cromado.

art. **9570**

Sifone bottiglia.

Bottle trap.

Sifón botella.

art. **9571**





EL 1 63x50

art. 9862

Lavabo ciotola da incasso cm 63x50xh17.
Recessed bowl washbasin 63x50xh17 cm.
Lavabo cuenco de encastrar 63x50xh17 cm.

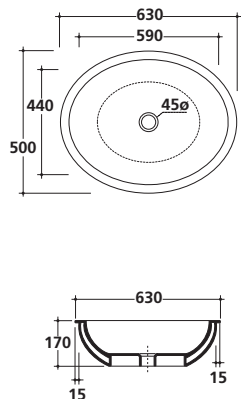



Specchiera cm 60x100 con cornice finitura alluminio per installazione verticale/orizzontale. Senza interruttore e presa.
Mirror 60x100 cm with aluminium finishing frame, for vertical or horizontal installation, without switch and socket.
Espejo 60x100 cm con marco acabado aluminio para la instalación vertical y horizontal. Sin interruptor y agarre.

art. 6055

Miscelatore monocomando per lavabo incasso muro, con piastra orizzontale, con scarico.
Concealed single lever washbasin mixer, horizontal cover plate, with pop-up waste.
Monomando empotrable de pared, con placa horizontal, con válvula de desagüe.

art. 5446

Mensola sospesa cm 128. Completa di staffe di fissaggio.
Wall-hung shelf 128 cm. Fixing brackets included.
Repisa suspendida 128 cm. Kit de fijaciones incluidas.

- | | | |
|-------------------------------------------------------------------------------------|------------|-----------------------------|
|  | art. 5251R | Finitura rovere/oak/roble |
|  | art. 5251W | Finitura wenge/wengè/wengué |

Sifone cilindrico leggero, cromo.
Chromed light cylindrical trap.
Sifón cilíndrico corto cromado.

art. 6061

Sifone cilindrico, cromo.
Chromed cylindrical trap.
Sifón cilíndrico, cromado.

art. 9570

Sifone bottiglia.
Bottle trap.
Sifón botella.

art. 9571

Piletta aperta. H70 mm.
Open outlet drain. H70 mm.
Válvula desagüe abierta. H70 mm.

art. 9573





EL 1 62x50

- art. **9863** bianco/white/blanco
- art. **9863PT** grigio/gray/gris
- art. **9863NE** nero/black/negro

Lavabo ciotola da appoggio cm 62x50xh18,5.
Laid-on bowl washbasin 62x50xh18,5 cm.
Lavabo cuenco de apoyo 62x50xh18,5 cm.

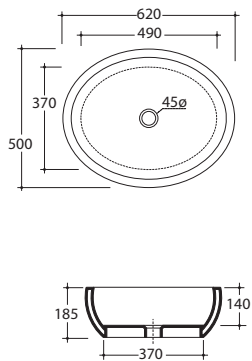

Lampada in ceramica, cm 21x11.
Ceramic lamp, 21x11 cm.
Aplique en cerámica, 21x11 cm.

art. **5428**

Specchio cm 60x100 con cornice finitura alluminio per installazione verticale/orizzontale. Senza interruttore e presa.
Mirror 60x100 cm with aluminium finishing frame, for vertical or horizontal installation, without switch and socket.
Espejo 60x100 cm con marco acabado aluminio para la instalación vertical y horizontal. Sin interruptor y agarre.

art. **6055**

Mensola sospesa cm 98. Completa di staffe di fissaggio.
Oak wall-hung shelf 98 cm. Fixing brackets included.
Repisa suspendida en roble 98 cm. Kit de fijaciones incluidas.

- art. **5250R**

Finitura rovere/oak/roble
- art. **5250W**

Finitura wenge/wengè/wengué

Sifone cilindrico leggero, cromo.
Chromed light cylindrical trap.
Sifón cilíndrico corto cromado.

art. **6061**

Sifone cilindrico, cromo.
Chromed cylindrical trap.
Sifón cilíndrico, cromado.

art. **9570**

Sifone bottiglia.
Bottle trap.
Sifón botella.

art. **9571**

Piletta aperta. H70 mm.
Open outlet drain. H70 mm.
Válvula desagüe abierta. H70 mm.

art. **9573**









EL 1 50x38

art. **9816**

Bidet sospeso monoforo cm 50x38xh34. Fissaggio incluso.

Wall-hung bidet, one hole 50x38xh34 cm. Fixing kit included.

Bidet suspendido, 1 orificio 50x38xh34 cm. Fijaciones incluidas.

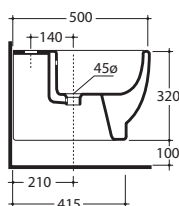
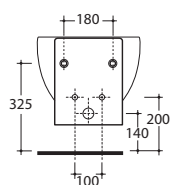
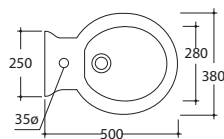

art. **9815**

Vaso sospeso cm 50x38xh34. Fissaggio incluso.

Wall-hung wc 50x38xh34 cm. Fixing kit included.

Inodoro suspendido 50x38xh34 cm. Fijaciones incluidas.

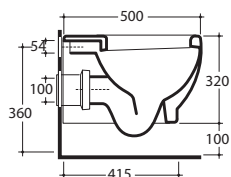
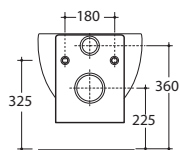
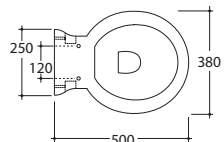

art. **18204** placca bianca/white plate/placa blanca

art. **18204CR** placca cromo/chrome plate/placa cromo

Cassetta incasso scarico due quantità (3/6 - 3/7,5 lt), con placca di comando.

Dual flush (3/6 - 3/7lt) in-wall cistern, with control plate.

Sistema de descarga empotrado de doble descarga (3/6 - 3/7,5 litros), con placa de pulsador.

Coprivaso avvolgente in termoindurente.

Thermosetting wrap around seat-cover.

Tapa inodoro envolvente termoindurente.

art. **9820**



Coprivaso avvolgente in termoindurente, cerniera con dispositivo di caduta rallentata.

Thermosetting wrap around seat-cover with soft closing system.

Tapa termoindurente con bisagra de caída amortiguada.

art. **9821**



Staffa di fissaggio per vaso e bidet sospeso.

Fixing bracket for wall-hung wc and bidet.

Fijaciones para inodoro y bidet suspendido.

art. **9051**

Sifone ridotto per bidet sospeso.

Reduced trap for wall-hung bidet.

Sifón reducido para bidet suspendido.

art. **6065**

Raccordo per scarico a parete.

Pipe for wall drain.

Sifón de evacuación para inodoro salida horizontal.

art. **9053**

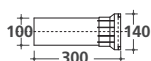



EL 1 50x38

art. **9812**

Bidet monoforo cm 50x38xh43. Fissaggio incluso.

Back to wall bidet, one hole 50x38xh43 cm. Fixing kit included.

Bidet, 1 orificio, 50x38xh43 cm. Fijaciones incluidas.

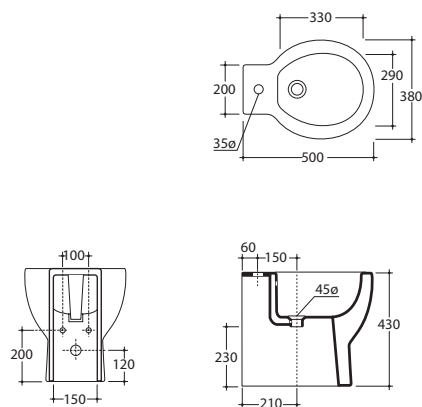

art. **9817**

Vaso con scarico universale "S/P" cm 50x38xh43, trasformabile tramite curva tecnica. Fissaggio incluso.

Back to wall wc with floor/wall draining 50x38xh43 cm, adjustable by elbow/wall pipe. Fixing kit included.

Inodoro de tanque alto salida horizontal ó vertical 50x38xh43 cm. Transformable por medio del sifón de evacuación. Fijaciones incluidas.

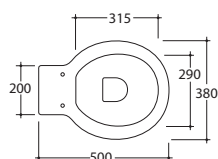

art. **18200** placca bianca/white plate/placa blanca

art. **18200CR** placca cromo/chrome plate/placa cromo

Cassetta incasso scarico due quantità (3/6 - 3/7,5 lt), con placca di comando e cannotto di allacciamento.

Dual flush (3/6 - 3/7lt) in-wall cistern, with control plate and connecting pipe.

Sistema de descarga de doble descarga (3/6 - 3/7,5 litros), con placa de pulsador y manguito de conexión.

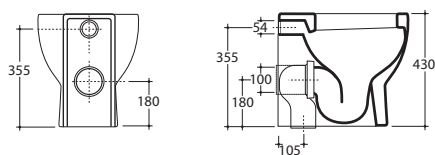

Coprivaso avvolgente in termoidurente.

Thermosetting wrap around seat-cover.

Tapa inodoro envolvente termoidurente.

art. **9820**

Coprivaso avvolgente in termoidurente, cerniera con dispositivo di caduta rallentata.

Thermosetting wrap around seat-cover with soft closing system.

Tapa termoidurente con bisagra de caída amortiguada.

art. **9821**

Curva tecnica "S" per scarico pavimento.

Con kit di fissaggio.

Elbow pipe for floor drain with fixing kit.

Sifón de evacuación para inodoro salida vertical, con kit de fijación.

art. **9052**

Raccordo per scarico a parete.

Pipe for wall drain.

Sifón de evacuación para inodoro salida horizontal.

art. **9053**

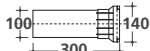
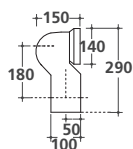



EL 1 64x39

art. 9813

Vaso monoblocco con scarico universale "S/P" cm 64x39xh43, trasformabile tramite curva tecnica. Fissaggio incluso.

Close-coupled toilet, back to wall with wall/floor draining 64x39xh43 cm. Adjustable by elbow/wall pipe. Fixing kit included.

Inodoro de tanque bajo salida horizontal ó vertical 64x39xh43 cm. Transformable por medio del sifón de evacuación. Fijaciones incluidas.

art. 9814

Cassetta in ceramica per vaso monoblocco cm 15x29xh44.

Ceramic cistern for monoblock wc 15x29xh44 cm.

Tanque cerámico para inodoro 15x29xh44 cm.

Da combinarsi con art. 9046

To be combined with art. 9046

Para combinar con art. 9046

art. 9046

Meccanismo di scarico doppio flusso - tipo G.

Discharge mechanism double flow - G model.

Mecanismo doble descarga model "G".

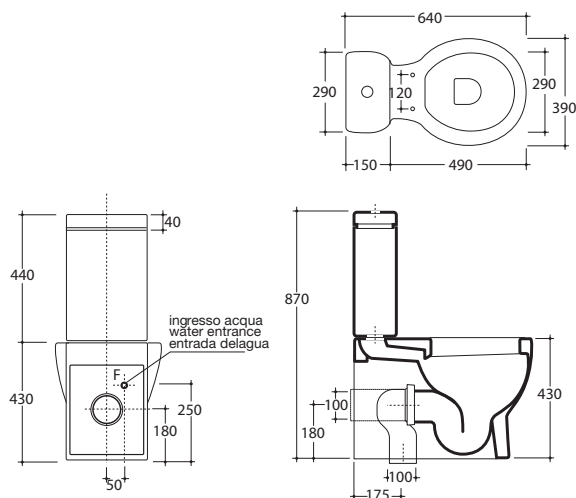

Coprivaso avvolgente in termoidurente.

Thermosetting wrap around seat-cover.

Tapa inodoro envolvente termoidurente.

art. 9820

Coprivaso avvolgente in termoidurente, cerniera con dispositivo di caduta rallentata.

Thermosetting wrap around seat-cover with soft closing system.

Tapa termoidurente con bisagra de caída amortiguada.

art. 9821

Curva tecnica "S" per scarico pavimento.

Con kit di fissaggio.

Elbow pipe for floor drain with fixing kit.

Sifón de evacuación para inodoro salida vertical, con kit de fijación.

art. 9052

Raccordo per scarico a parete.

Pipe for wall drain.

Sifón de evacuación para inodoro salida horizontal.

art. 9053

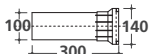
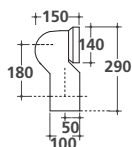

MOD

Mensola
porta lavabo



5250R
5250W
5251R
5251W
5252R
5252W
5253R
5253W
5274R
5274W

Mobile
porta lavabo



5254R
5254W
5255R
5255W
5256R
5256W

Contentitore



5257R
5257W
5258R
5258W
5259R
5259W



5260R
5260W



5261R
5261W
5262R
5262W
5263R
5263W

Contentitore



5264R
5264W



5265R
5265W

Cassetto



5266R
5266W





